

new folder





STATINIO PAVADINIMAS	Esamo administracinių pastatų paskirties administracinio (administracinių pastatų paskirties grupė) pastato (5.1.), (unikalus Nr.6294-0008-4016), ir esamo administracinių pastatų paskirties administracinio (administracinių pastatų paskirties grupė) pastato (5.1.), (unikalus Nr.6294-0008-4020) Vilniaus g. 74, Molėtai, rekonstravimo ir paskirties keitimo į daugiabučių paskirties daugiabutį (daugiabučių paskirties grupė) namą (2.1.) projektas
STATINIO ADRESAS	Molėtai, Vilniaus g. 74
STATINIO (STATINIŲ) KATEGORIJA	Neypatingieji statiniai
STATYBOS DARBŲ RŪŠIS	Statinio rekonstravimas
STATYTOJAS	Š. M., R. M., D. A.
PROJEKTO RENGIMO ETAPAS	PP Projektiniai pasiūlymai
PROJEKTO DALYS	SA Architektūrinė dalis
LAIDA	0 laida
PROJEKTUOTOJAS	MB NEW FOLDER
PROJEKTO VADOVAS	Andrius Gabrys
PV ATESTATO NUMERIS	A 1802

KAUNAS

2026

PROJEKTINIŲ PASIŪLYMŲ SUDĖTIES ŽINIARAŠTIS

Eil. Nr.	Žymuo	PP dalys (žymėjimas, sudėtis, komplektavimas)	Tomų Nr.	Lapų Nr.
1	2	3	4	
1	NF/2024/12-PP-SA	<p>ARCHITEKTŪRINĖ DALIS (SA)</p> <ul style="list-style-type: none"> • Titulinis • Dokumentų žiniaraštis • Rūsio planas, M 1:100 • Pirmo aukšto planas, M 1:100 • Antro aukšto planas, M 1:100 • Antresolės planas, M 1:100 • Stogo planas, M 1:100 • Pjūvis E2, M 1:100 • Pjūviai E1, E3, M 1:100 • Fasada tarp ašių 1-10, C-A, M 1:100 • Fasada tarp ašių 10-1, A-C, M 1:100 • Vizualizacijos • Skaičiuojamas insoliacijos laikas taške T1, M 1:500 • Skaičiuojamas insoliacijos laikas taške T2, M 1:500 • Skaičiuojamas insoliacijos laikas taške T3, M 1:500 	I	15

0	2026 02 26	PROJEKTINIAI PASIŪLYMAI		
LAIDA	IŠLEIDIMO DATA	LAIDOS STATUSAS. KEITIMO PRIEŽASTIS (JEI TAIKOMA)		
KVAL. PATV. DOK. NR.	Projektuotojas: MB NEW FOLDER įm. k. 304823112 I. Kanto g. 25, LT-44296 Kaunas el. paštas: hello@newfolder.lt mob.: +370 657 71888		Statinio projekto pavadinimas: Esamo administracinių pastatų paskirties administracinio (administracinių pastatų paskirties grupė) pastato (5.1.), (unikalus Nr.6294-0008-4016), ir esamo administracinių pastatų paskirties administracinio (administracinių pastatų paskirties grupė) pastato (5.1.), (unikalus Nr.6294-0008-4020), Vilniaus g. 74, Molėtai, rekonstravimo ir paskirties keitimo į daugiabučių paskirties daugiabutį (daugiabučių paskirties grupė) namą (2.1.) projektas	
	Pareigos	Vardas, Pavardė	Parašas	Statinio numeris ir pavadinimas:
A 1802	PV	Andrius Gabrys		1 – Daugiabutis namas
A 1802	PDV	Andrius Gabrys		Dokumento pavadinimas: Dokumentų žiniaraštis
A 1802	Arch	Andrius Gabrys		
B0017481	Arch	Vitalijus Daugėla		LAPAS 1
PP	Statytojas ir (arba) užsakovas: Š.M., R.M., D.A.		Dokumento žymuo: NF/2024/12/PP-SA.DŽ	LAPŲ 1

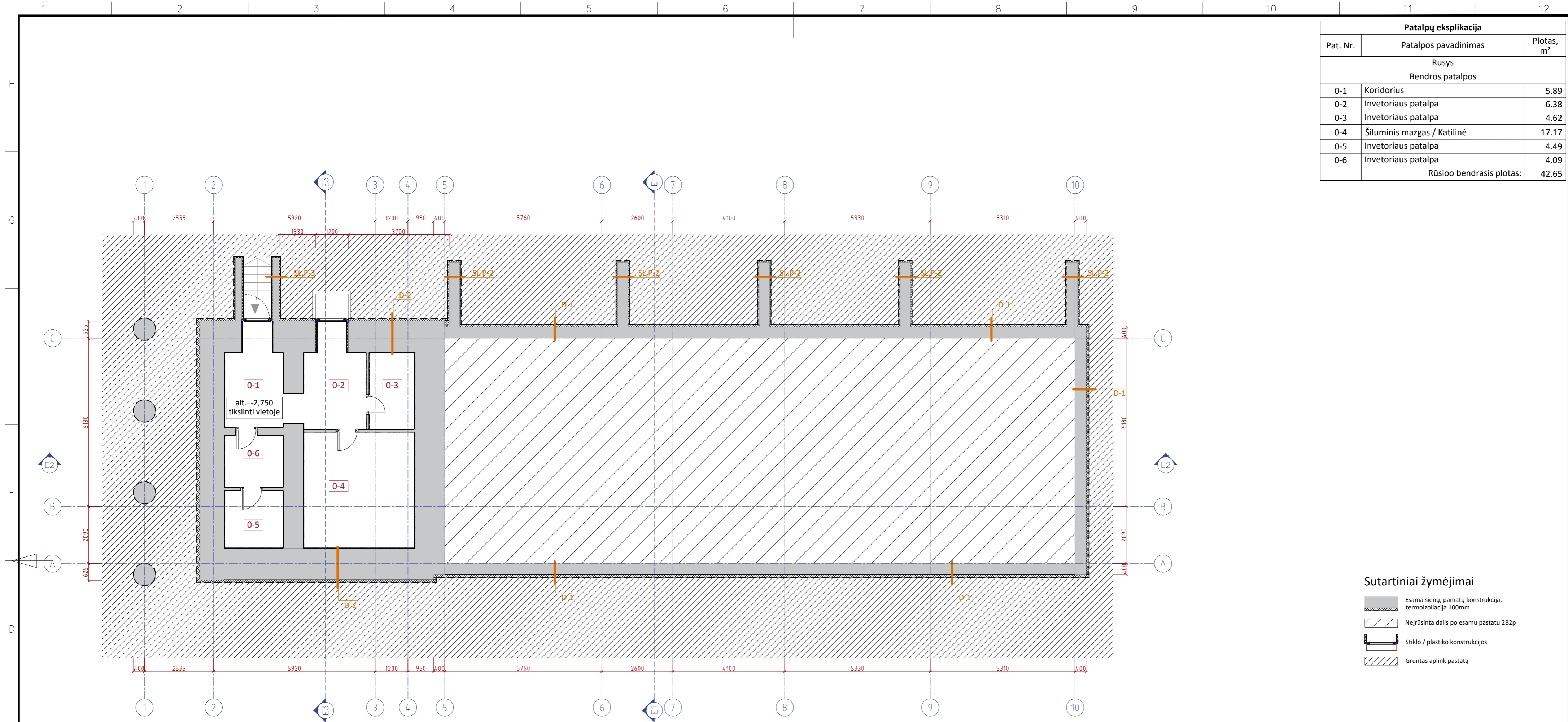

Patalpų eksplikacija		
Pat. Nr.	Patalpos pavadinimas	Plotas, m²
Rusys		
Bendros patalpos		
0-1	Koridorius	5.89
0-2	Invetoriaus patalpa	6.38
0-3	Invetoriaus patalpa	4.62
0-4	Šiluminis mazgas / Katilinė	17.17
0-5	Invetoriaus patalpa	4.49
0-6	Invetoriaus patalpa	4.09
Rūšioo bendrasis plotas:		42.65

Sutartiniai žymėjimai

- Esama sienų, pamatų konstrukcija, termoizoliacija 100mm
- Neįrūsinta dalis po esamu pastatu 2B2p
- Stiklo / plastiko konstrukcijos
- Gruntas aplink pastatą

Pastabos:

- * Pamatų, kolonų, perdangų, sienų, stogo ir visų kitų laikančių konstrukcijų sprendinius žiūrėti Statinio Konstrukcijų (SK) dalyje.
- * ±0.00 altitudė duota nuo grindų apdailos paviršiaus.
- * ±0.00 altitudę tikslinti prieš pradėdant statybos darbus.
- * Langų sandarinimo ir tvirtinimo mazgai sprendžiami pagal langų gamintojo reikalavimus.
- * Visų apdailos medžiagų tipus, spalvas ir kitas charakteristikas tikslinti prieš užsakant gaminius, derinti su architektu.
- * Brėžiniuose matmenys duoti milimetrais.
- * Brėžinys neskirtas matuoti.
- * Natūrinius matavimus atlieka ir už juos atsako rangovas arba gaminių tiekėjas.
- * Bet kokie projekto pakitimai galimi tik suderinus su architektu.
- * Pakabinamų lubų konstrukcijos aukštis priklauso nuo inžinerinių vamzdžių ir įrenginių išdėstymo.
- * Vienodos fasadų apdailos medžiagos skirtingų tipų išorinėse sienose suvedamos į vieną plokštumą.

0	2026-03-02 18:04:09	PROJEKTIINIAI PASIŪLYMAI	
LAIDA	IŠLEIDIMO DATA	LAIDOS STATUSAS. KEITIMO PRIEŽASTIS (JEI TAIKOMA)	
KVAL. PATV. DOK. NR.	Projektuotojas: MB NEW FOLDER j.m.k. 304823112 I. Kanto g. 25, LT-44296 Kaunas el. paštas: hello@newfolder.lt mob.: +370 657 71888	Statinio projekto pavadinimas: Esamo administracinio (administracinių pastatų paskirties grupė) pastato (5.1.), (unikalus Nr.6294-0008-4016), ir esamo administracinio (administracinių pastatų paskirties grupė) pastato (5.1.), (unikalus Nr.6294-0008-4020) Vilniaus g. 74, Molėtai, rekonstravimo ir paskirties keitimo į daugiabutį (daugiabučių paskirties grupė) namą (2.1.) projektas	
A 1802	PV/PDV Andrius Gabrys	2025	Statinio numeris ir pavadinimas: 1-P - Daugiabutis namas
A 1802	ARCH Andrius Gabrys	2025	LAIDA
B0017481	ARCH Vitalijus Daugėla	2025	Dokumento pavadinimas: Rūšio planas M 1:100
PP	Statytojas ir (arba) užsakovas: Š. M., E. A., D. A.	Dokumento žymuo: NF/2024/12-PP-SA-B - 01	LAPAS LAPŲ 1 1

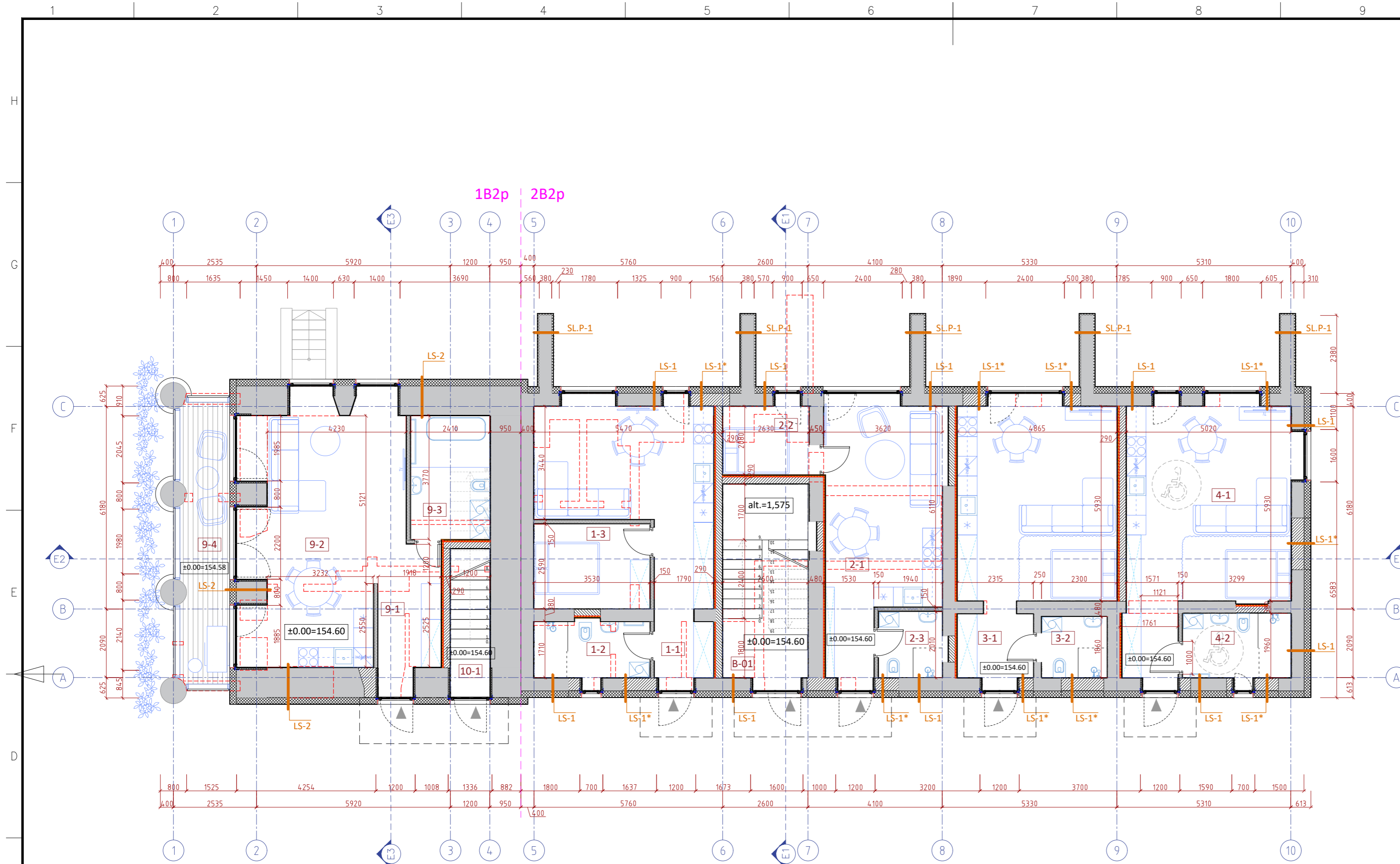

Patalpų eksplikacija		
Pat. Nr.	Patalpos pavadinimas	Plotas, m ²
Pirmas aukštas		
Bendros patalpos		
B-01	Laiptinės aikštelė	7.68
Butas Nr.1		
1-1	Koridorius, virtuvė, valgomasis, svetainė	27.66
1-2	San. mazgas	6.04
1-3	Miegamasis kambarys	9.11
Buto bendras plotas		42.81
Butas Nr.2		
2-1	Virtuvė, valgomasis, svetainė	26.35
2-2	Miegamasis kambarys	5.47
2-3	San.mazgas	3.90
Buto bendras plotas		35.72
Butas Nr.3		
3-1	Koridorius, virtuvė, valgomasis, svetainė	34.36
3-2	San. mazgas	3.76
Buto bendras plotas		38.12
Butas Nr.4 (pritaikytas ŽN)		
4-1	Prieškambaris, virtuvė, valgomasis, svetainė (miegamąjo niša)	34.55
4-2	San. mazgas	6.47
Bendras buto plotas		41.01
Butas Nr.9		
9-1	Koridorius	4.89
9-2	Virtuvė, valgomasis, svetainė	39.32
9-3	Sanmazgas	9.09
9-4	Oranžerija	12.79
Buto bendras plotas		53.29
Aukšto plotas		218.64

Sutartiniai žymėjimai

	Griaunama siena, pertvara
	Ardoma esama konstrukcija
	Esamos mūrinės lauko sienos šiluminės termoizoliacija EPS 80N (λ=0,031W/mK), 200mm. Lauko apdaila struktūrinis tinkas, vidaus apdaila tinkas
	Esamos mūrinės vidaus sienos, pertvaros. Tinkuojama naujai
	Projektuojamos lauko sienos, užmūrijamos angos LS-1.
	Mūrinės sienos konstrukcija 380 mm, termoizoliacija EPS 80N (λ=0,031W/mK), 200mm
	Projektuojamos Fibro blokelių 200mm mūrinės nuo laiptinių ir tarp butų pertvaros / g/l plokščių metalinių profilių sistema, Isover KL37, KL35, KL-40AKU, KT-40TWIN, 50mm
	Projektuojamos gipso kartono pertvaros
	Stiklo / plastiko konstrukcijos
	WPC terasinės lentos / Antresolė
	Įėjimai

Pastabos:

- * Pamatų, kolonų, perdangų, sienų, stogo ir visų kitų laikinųjų konstrukcijų sprendinius žiūrėti Statinio Konstrukcijų (SK) dalyje.
- * ±0.00 altitudė duota nuo grindų apdailos paviršiaus.
- * ±0.00 altitudę tikslinti prieš pradėdant statybos darbus.
- * Langų sandarinimo ir tvirtinimo mazgai sprendžiami pagal langų gamintojo reikalavimus.
- * Visų apdailos medžiagų tipus, spalvas ir kitas charakteristikas tikslinti prieš užsakant gaminius, derinti su architektu.
- * Brėžiniuose matmenys duoti milimetrais.
- * Brėžinius neskirtas matuoti.
- * Natūrinius matavimus atlieka ir už juos atsako rangovas arba gaminių tiekėjas.
- * Bet kokie projekto pakitimai galimi tik suderinus su architektu.
- * Pakabinamų lubų konstrukcijos aukštis priklauso nuo inžinerinių vamzdžių ir įrenginių išdėstymo.
- * Vienodos fasadų apdailos medžiagos skirtingų tipų išorinėse sienose suvedamos į vieną plokštumą.

0	2026-03-03 12:10:48	PROJEKTO PAVADINIMAS:	
LAIDA	IŠLEIDIMO DATA	LAIIDOS STATUSAS. KEITIMO PRIEŽASTIS (JEI TAIKOMA)	
KVAL. PATV. DOK. NR.	Projektuotojas: MB NEW FOLDER j.m.k. 304823112 I. Kanto g. 25, LT-44296 Kaunas el. paštas: hello@newfolder.lt mob.: +370 657 71888	Statinio projekto pavadinimas: Esamo administracinio (administracinių pastatų paskirties grupė) pastato (S.1.), (unikalus Nr.6294-0008-4016), ir esamo administracinio (administracinių pastatų paskirties grupė) pastato (S.1.), (unikalus Nr.6294-0008-4020) Vilniaus g. 74, Molėtai, rekonstravimo ir paskirties keitimo į daugiabutį (daugiabučių paskirties grupė) namą (2.1.) projektas	
A 1802	PV/PDV Andrius Gabrys	2025	Statinio numeris ir pavadinimas: 1-P - Daugiabutis namas
A 1802	ARCH Andrius Gabrys	2025	LAIDA
B0017481	ARCH Vitalijus Daugėla	2025	0
PP	Statytojas ir (arba) užsakovas: Š. M., E. A., D. A.	Dokumento pavadinimas: Pirmo aukšto planas M 1:100	Dokumento žymuo: NF/2024/12-PP-SA-B-02
		LAPAS	LAPŲ
		1	1

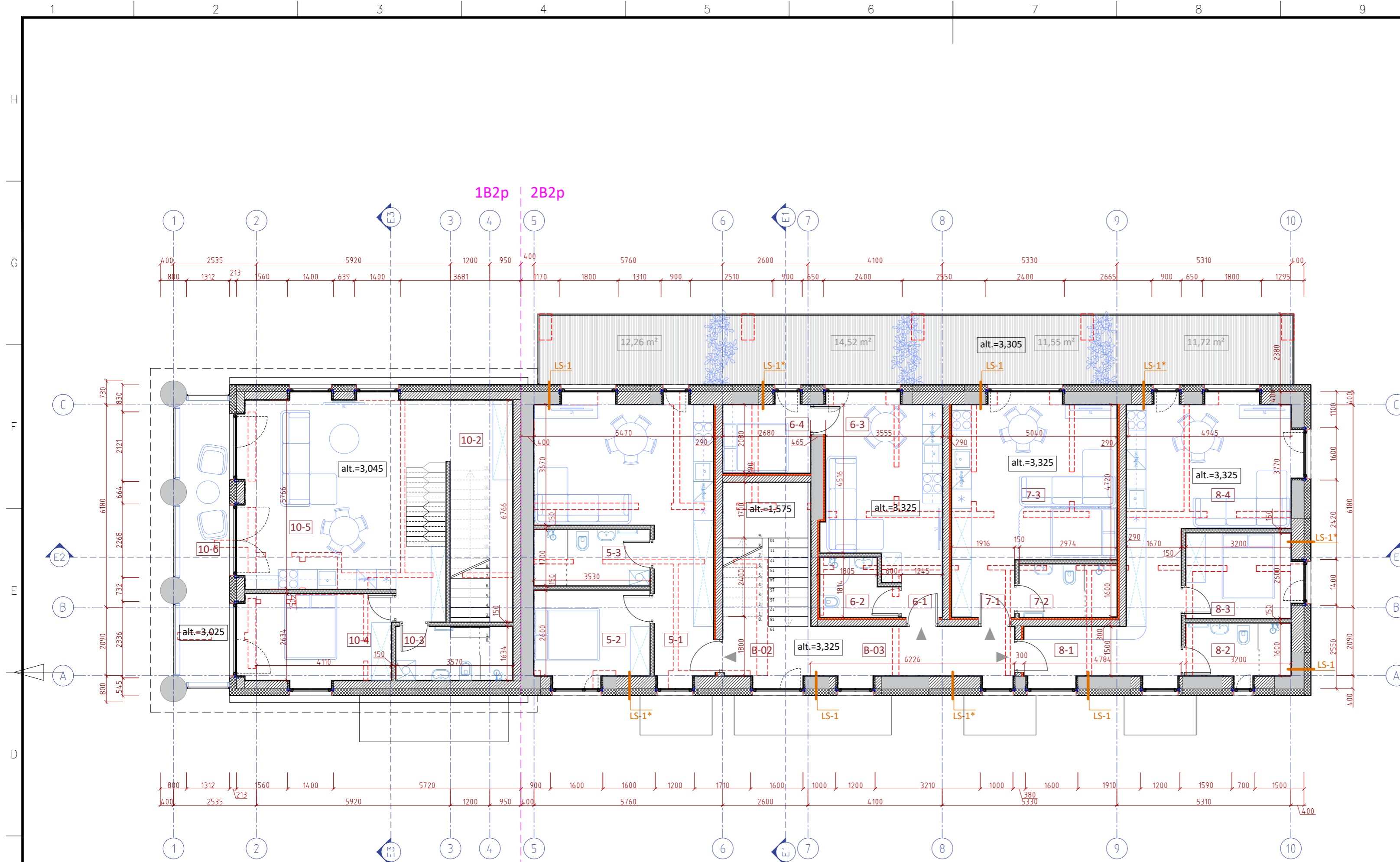

Patalpų eksplikacija		
Pat. Nr.	Patalpos pavadinimas	Plotas, m²
Antras aukštas		
Bendros patalpos		
B-02	Laiptinės aikštelė	4.02
B-03	Koridorius	9.34
Butas Nr.5		
5-1	Virtuvė, valgomasis, svetainė	28.31
5-2	Miegamasis kambarys	9.18
5-3	San. mazgas	6.00
Buto bendras plotas		43.49
Butas Nr.6		
6-1	Koridorius	2.99
6-2	San. mazgas	3.74
6-3	Virtuvė, valgomasis, svetainė	16.06
6-4	Miegamasis kambarys	6.00
Buto bendras plotas		28.78
Butas Nr.7		
7-1	Koridorius	3.35
7-2	San. mazgas	4.76
7-3	Virtuvė, valgomasis, svetainė, miegamojo niša	23.79
Buto bendras plotas		31.90
Butas Nr.8		
8-1	Koridorius	12.20
8-2	San. mazgas	5.12
8-3	Miegamasis kambarys	8.32
8-4	Virtuvė, valgomasis, svetainė	18.93
Buto bendras plotas		44.57
Butas Nr.10		
10-1	Koridorius (iš 1a plano)	2.12
10-2	Prieškambaris	7.65
10-3	San. mazgas	5.83
10-4	Miegamasis kambarys	11.75
10-5	Virtuvė, valgomasis, svetainė	36.80
10-6	Oranžerija	12.78
10-7	Antresolė	33.54
Buto bendras plotas		97.69
Aukšto plotas		257.66

- Sutartiniai žymėjimai**
- Griauama siena, pertvara
 - Ardoma esama konstrukcija
 - Esamos mūrinės lauko sienos šiluminės termoizoliacija EPS 80N (λ=0,031W/mK), 200mm. Lauko apdaila struktūrinis tinkas, vidaus apdaila tinkas
 - Esamos mūrinės vidaus sienos, pertvaros. Tinkuojama naujai
 - Projektuojamos lauko sienos, užmūrijamos angos LS-1.
 - Mūrinės sienos konstrukcija 380 mm, termoizoliacija EPS 80N (λ=0,031W/mK), 200mm
 - Projektuojamos Fibro blokelių 200mm mūrinės nuo laiptinių ir tarp butų pertvaros / g.l. plokščių metalinių profilių sistema, Isover KL37, KL35, KL-40AKU, KT-40TWIN, 50mm
 - Projektuojamos gipso kartono pertvaros
 - Stiklo / plastiko konstrukcijos
 - WPC terasinės lentos / Antresolė

- Pastabos:**
- * Pamatų, kolonų, perdangų, sienų, stogo ir visų kitų laikančių konstrukcijų sprendinius žiūrėti Statinio Konstrukcijų (SK) dalyje.
 - * ±0.00 altitudė duota nuo grindų apdailos paviršiaus.
 - * ±0.00 altitudę tikslinti prieš pradėdant statybos darbus.
 - * Langų sandarinimo ir tvirtinimo mazgai sprendžiami pagal langų gamintojo reikalavimus.
 - * Visų apdailos medžiagų tipus, spalvas ir kitas charakteristikas tikslinti prieš užsakant gaminius, derinti su architektu.
 - * Brėžiniuose matmenys duoti milimetrais.
 - * Brėžinys neskirtas matuoti.
 - * Natūrinius matavimus atlieka ir už juos atsako rangovas arba gaminių tiekėjas.
 - * Bet kokie projekto pakitimai galimi tik suderinus su architektu.
 - * Pakabinamų lubų konstrukcijos aukštis priklauso nuo inžinerinių vamzdžių ir įrenginių išdėstymo.
 - * Vienodos fasadų apdailos medžiagos skirtingų tipų išorinėse sienose suvedamos į vieną plokštumą.

0		2026-03-03 12:10:48		PROJEKTIŅIAI PASIŪLYMAI	
LAIDA	IŠLEIDIMO DATA	LAIDOS STATUSAS. KEITIMO PRIEŽASTIS (JEI TAIKOMA)			
KVAL. PATV. DOK. NR.	Projektuotojas: MB NEW FOLDER j.m.k. 304823112 I. Kanto g. 25, LT-44296 Kaunas el. paštas: hello@newfolder.lt mob.: +370 657 71888	Statinio projekto pavadinimas: Esamo administracinio (administracinių pastatų paskirties grupė) pastato (5.1.), (unikalus Nr.6294-0008-4016), ir esamo administracinio (administracinių pastatų paskirties grupė) pastato (5.1.), (unikalus Nr.6294-0008-4020) Vilniaus g. 74, Molėtai, rekonstravimo ir paskirties keitimo į daugiabutį (daugiabučių paskirties grupė) namą (2.1.) projektas		Statinio numeris ir pavadinimas: 1-P - Daugiabutis namas	
A 1802	PV/PDV Andrius Gabrys	2025	LAIDA		
A 1802	ARCH Andrius Gabrys	2025	0		
B0017481	ARCH Vitalijus Daugėla	2025	Dokumento pavadinimas: Antro aukšto planas M 1:100		
PP	Statytojas ir (arba) užsakovas: Š. M., E. A., D. A.	Dokumento žymuo: NF/2024/12-PP-SA-B - 03		LAPAS	LAPŲ
				1	1

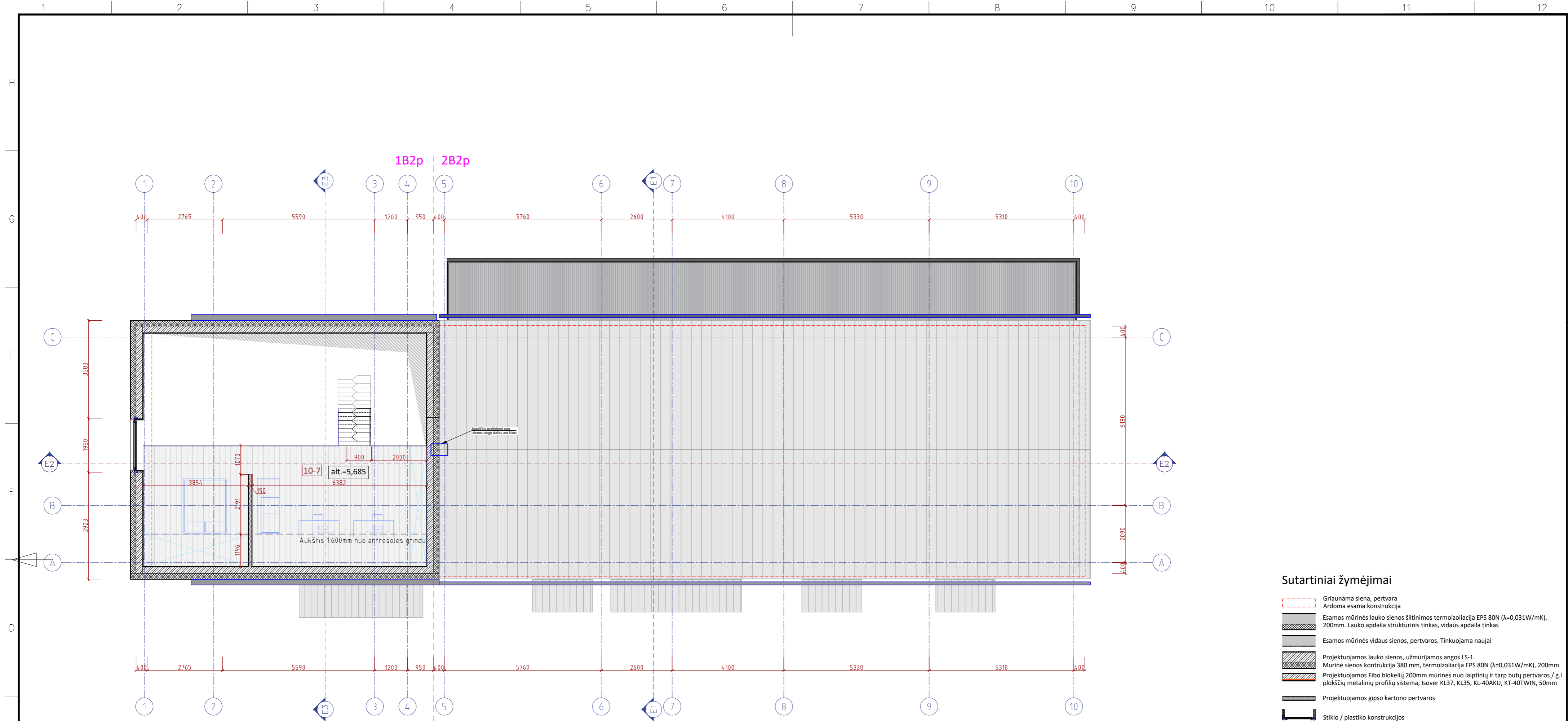

Sutartiniai žymėjimai

- Griauama siena, pertvara
- Ardoma esama konstrukcija
- Esamos mūrinės lauko sienos šiluminės termoizoliacija EPS 80N ($\lambda=0,031W/mK$), 200mm. Lauko apdaila struktūrinis tinkas, vidaus apdaila tinkas
- Esamos mūrinės vidaus sienos, pertvaros. Tinkuojama naujai
- Projektuojamos lauko sienos, užmūrijamos angos LS-1.
- Mūrinės sienos konstrukcija 380 mm, termoizoliacija EPS 80N ($\lambda=0,031W/mK$), 200mm
- Projektuojamos Fibo blokelių 200mm mūrinės nuo laiptinių ir tarp butų pertvaros / g. l. plokščių metalinių profilių sistema, Isover KL37, KL35, KL-40AKU, KT-40TWIN, 50mm
- Projektuojamos gipso kartono pertvaros
- Stiklo / plastiko konstrukcijos
- WPC terasinės lentos / Antresolė

Pastabos:

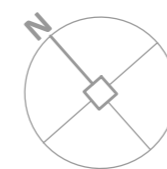

- * Pamatų, kolonų, perdangų, sienų, stogo ir visų kitų laikinųjų konstrukcijų sprendinius žiūrėti Statinio Konstrukcijų (SK) dalyje.
- * ± 0.00 altitudė duota nuo grindų apdailos paviršiaus.
- * ± 0.00 altitudę tikslinti prieš pradėdant statybos darbus.
- * Langų sandarinimo ir tvirtinimo mazgai sprendžiami pagal langų gamintojo reikalavimus.
- * Visų apdailos medžiagų tipus, spalvas ir kitas charakteristikas tikslinti prieš užsakant gaminius, derinti su architektu.
- * Brėžiniuose matmenys duoti milimetrais.
- * Brėžinys neskirtas matuoti.
- * Natūrinius matavimus atlieka ir už juos atsako rangovas arba gaminių tiekėjas.
- * Bet kokie projekto pakitimai galimi tik suderinus su architektu.
- * Pakabinamų lubų konstrukcijos aukštis priklauso nuo inžinerinių vamzdžių ir įrenginių išdėstymo.
- * Vienodos fasadų apdailos medžiagos skirtingų tipų išorinėse sienose suvedamos į vieną plokštumą.

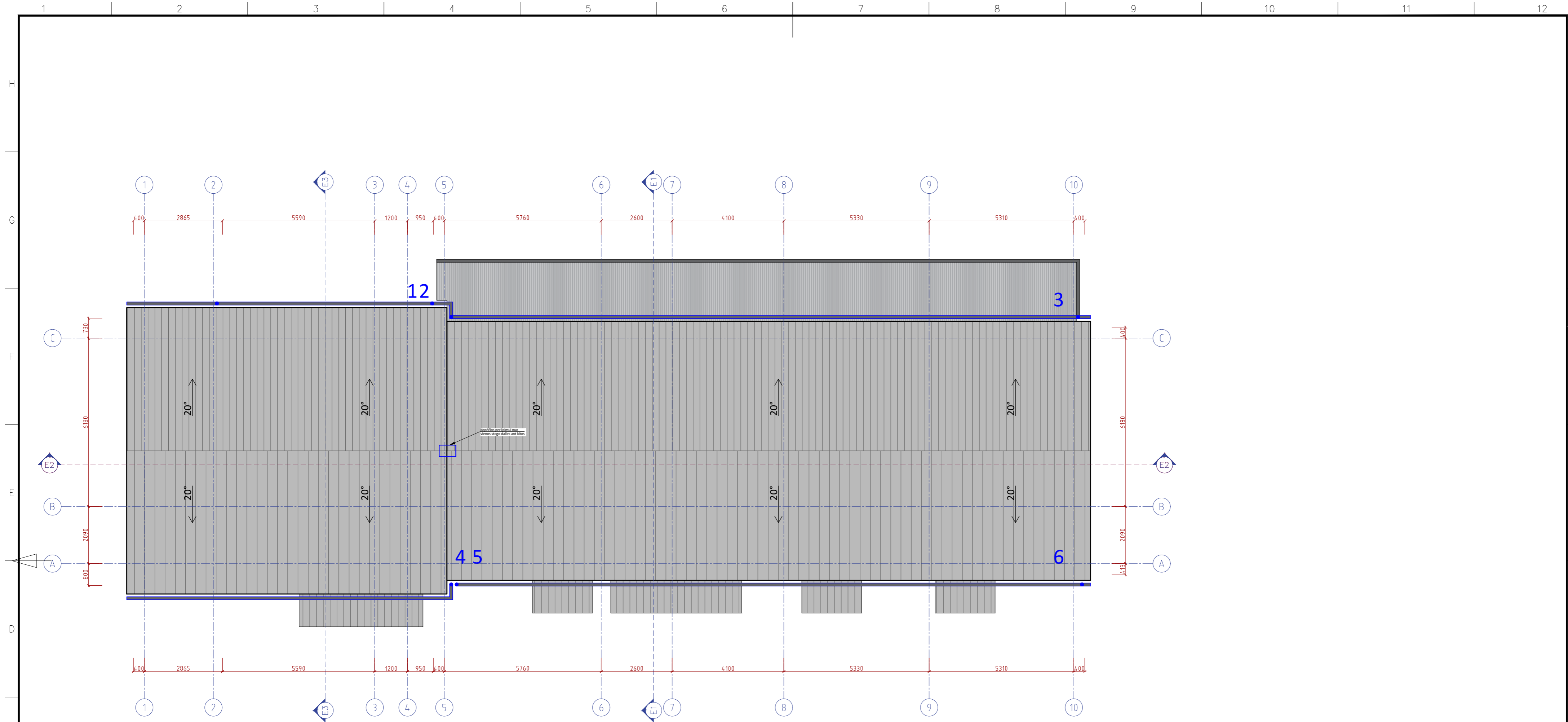

0	2026-03-02 18:04:09	PROJEKTIŅIAI PASIŪLYMAI		
LAIDA	IŠLEIDIMO DATA	LAIDOS STATUSAS. KEITIMO PRIEŽASTIS (JEI TAIKOMA)		
KVAL. PATV. DOK. NR.	Projektuotojas: MB NEW FOLDER j.m.k. 304823112 I. Kanto g. 25, LT-44296 Kaunas el. paštas: hello@newfolder.lt mob.: +370 657 71888		Statinio projekto pavadinimas: Esamo administracinio (administracinių pastatų paskirties grupė) pastato (5.1.), (unikalus Nr.6294-0008-4016), ir esamo administracinio (administracinių pastatų paskirties grupė) pastato (5.1.), (unikalus Nr.6294-0008-4020) Vilniaus g. 74, Molėtai, rekonstravimo ir paskirties keitimo į daugiabutį (daugiabučių paskirties grupė) namą (2.1.) projektas	
A 1802	PV/PDV Andrius Gabrys	2025	Statinio numeris ir pavadinimas: 1-P - Daugiabutis namas	
A 1802	ARCH Andrius Gabrys	2025	LAIDA	
B0017481	ARCH Vitalijus Daugėla	2025	0	
PP	Statytojas ir (arba) užsakovas: Š. M., E. A., D. A.	2025	Dokumento pavadinimas: Antresolės planas M 1:100	
		Dokumento žymuo: NF/2024/12-PP-SA-B - 04		LAPAS LAPŲ
				1 1



Sutartiniai žymėjimai

-  STOGO DANGA - Skarda Ruukki, Skardos tipas Classic Economy Plus, Kokybės klasė - Ruukki 30 Plus, spalva RR23, artima RAL 7015.
-  WPC terasines lentos
-  Lietaus latakas, lietvamzdis d 110 mm

Pastabos:

- * Pamatų, kolonų, perdangų, sienų, stogo ir visų kitų laikinųjų konstrukcijų sprendinius žiūrėti Statinio Konstrukcijų (SK) dalyje.
- * ±0.00 altitudė duota nuo grindų apdailos paviršiaus.
- * ±0.00 altitudę tikslinti prieš pradėdant statybos darbus.
- * Langų sandarinimo ir tvirtinimo mazgai sprendžiami pagal langų gamintojo reikalavimus.
- * Visų apdailos medžiagų tipus, spalvas ir kitas charakteristikas tikslinti prieš užsakant gaminius, derinti su architektu.
- * Brėžiniuose matmenys duoti milimetrais.
- * Brėžinys neskirtas matuoti.
- * Natūrinius matavimus atlieka ir už juos atsako rangovas arba gaminių tiekėjas.
- * Bet kokie projekto pakitimai galimi tik suderinus su architektu.
- * Pakabinamųjų lubų konstrukcijos aukštis priklauso nuo inžinerinių vamzdžių ir įrenginių išdėstymo.
- * Vienodos fasadų apdailos medžiagos skirtingų tipų išorinėse sienose suvedamos į vieną plokštumą.

0	2026-03-02 18:04:09	PROJEKTIINIAI PASIŪLYMAI	
LAIDA	IŠLEIDIMO DATA	LAIDOS STATUSAS. KEITIMO PRIEŽASTIS (JEI TAIKOMA)	
KVAL. PATV. DOK. NR.	Projektuotojas: MB NEW FOLDER j.m.k. 304823112 I. Kanto g. 25, LT-44296 Kaunas el. paštas: hello@newfolder.lt mob.: +370 657 71888	 Statinio projekto pavadinimas: Esamo administracinio (administracinių pastatų paskirties grupė) pastato (5.1.), (unikalus Nr.6294-0008-4016), ir esamo administracinio (administracinių pastatų paskirties grupė) pastato (5.1.), (unikalus Nr.6294-0008-4020) Vilniaus g. 74, Molėtai, rekonstravimo ir paskirties keitimo į daugiabutį (daugiabučių paskirties grupė) namą (2.1.) projektas	
A 1802	PV/PDV Andrius Gabrys	2025	Statinio numeris ir pavadinimas: 1-P - Daugiabutis namas
A 1802	ARCH Andrius Gabrys	2025	LAIDA
B0017481	ARCH Vitalijus Daugėla	2025	Dokumento pavadinimas: Antrosios lentos M 1:100
PP	Statytojas ir (arba) užsakovas: Š. M., E. A., D. A.	Dokumento žymuo: NF/2024/12-PP-SA-B - 05	LAPAS LAPŲ 1 1

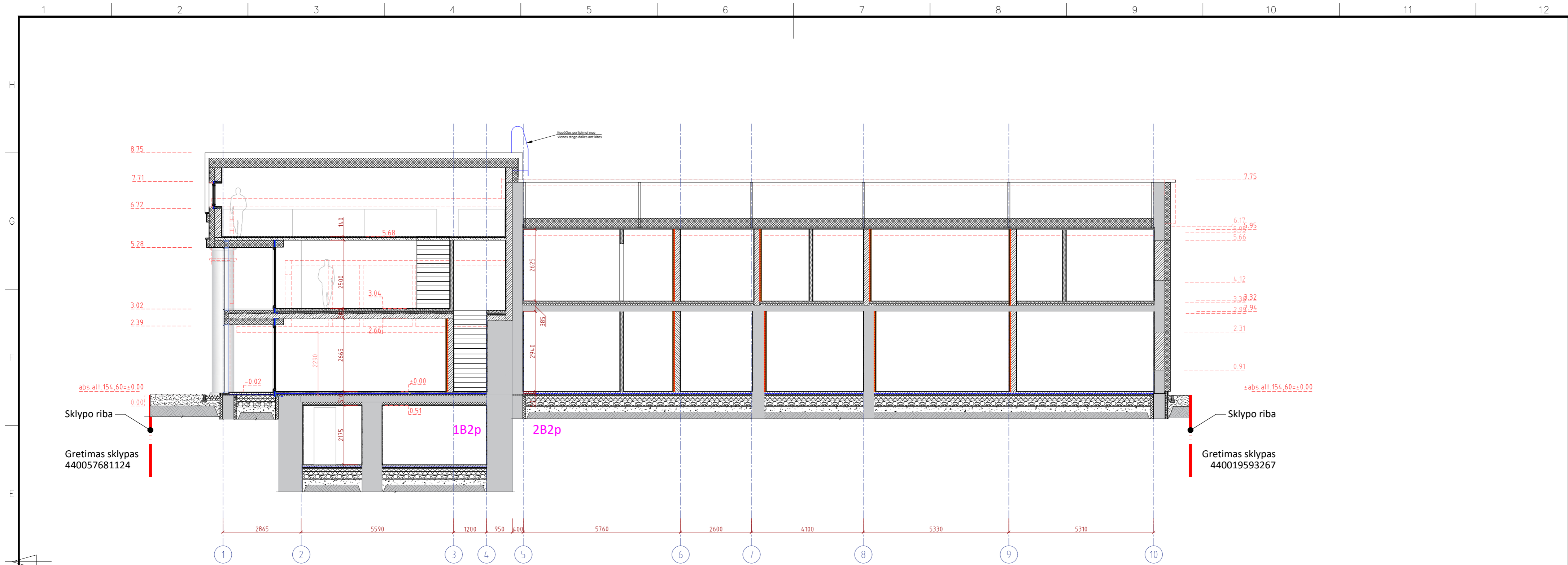

Pjūvis E2, M 1:100

Sutartiniai žymėjimai

- Griauama siena, pertvara
Ardoma esama konstrukcija
- Esamos mūrinės lauko sienos šiluminės termoizoliacija EPS 80N (λ=0,031W/mK), 200mm. Lauko apdaila struktūrinis tinkas, vidaus apdaila tinkas
- Esamos mūrinės vidaus sienos, pertvaros. Tinkuojama naujai
- Projektuojamos lauko sienos, užmūrijamos angos LS-1. Mūrinė sienos konstrukcija 380 mm, termoizoliacija EPS 80N (λ=0,031W/mK), 200mm
- Projektuojamos Fibro blokelių 200mm mūrinės nuo laiptinių ir tarp butų pertvaros / g.k. plokščių metalinių profilių sistema, Isover KL37, KL35, KL-40AKU, KT-40TWIN, 50mm
- Projektuojamos gipso kartono pertvaros
- Stiklo / plastiko konstrukcijos

- Pastabos:**
- * Pamatų, kolonų, perdangų, sienų, stogo ir visų kitų laikančių konstrukcijų sprendinius žiūrėti Statinio Konstrukcijų (SK) dalyje.
 - * ±0.00 altitudė duota nuo grindų apdailos paviršiaus.
 - * ±0.00 altitudę tikslinti prieš pradedant statybos darbus.
 - * Langų sandarinimo ir tvirtinimo mazgai sprendžiami pagal langų gamintojo reikalavimus.
 - * Visų apdailos medžiagų tipus, spalvas ir kitas charakteristikas tikslinti prieš užsakant gaminius, derinti su architektu.
 - * Brėžiniuose matmenys duoti milimetrais.
 - * Brėžinys neskirtas matuoti.
 - * Natūrinius matavimus atlieka ir už juos atsako rangovas arba gaminių tiekėjas.
 - * Bet kokie projekto pakitimai galimi tik suderinus su architektu.
 - * Pakabinamų lubų konstrukcijos aukštis priklauso nuo inžinerinių vamzdžių ir įrenginių išdėstymo.
 - * Vienodos fasadų apdailos medžiagos skirtingų tipų išorinėse sienose suvedamos į vieną plokštumą.

0	2026-03-02 18:04:09	PROJEKTO PAVADINIMAS	
LAIDA	IŠLEIDIMO DATA	LAIDOS STATUSAS. KEITIMO PRIEŽASTIS (JEI TAIKOMA)	
KVAL. PATV. DOK. NR.	Projektuotojas: MB NEW FOLDER j.m.k. 304823112 I. Kanto g. 25, LT-44296 Kaunas el. paštas: hello@newfolder.lt mob.: +370 657 71888	Statinio projekto pavadinimas: Esamo administracinio (administracinių pastatų paskirties grupė) pastato (5.1.), (unikalus Nr.6294-0008-4016), ir esamo administracinio (administracinių pastatų paskirties grupė) pastato (5.1.), (unikalus Nr.6294-0008-4020) Vilniaus g. 74, Molėtai, rekonstravimo ir paskirties keitimo į daugiabutį (daugiabučių paskirties grupė) namą (2.1.) projektas	
A 1802	PV/PDV Andrius Gabrys	2025	Statinio numeris ir pavadinimas: 1-P - Daugiabutis namas
A 1802	ARCH Andrius Gabrys	2025	LAIDA
B0017481	ARCH Vitalijus Daugėla	2025	0
PP	Statytojas ir (arba) užsakovas: Š. M., E. A., D. A.	Dokumento žymuo: NF/2024/12-PP-SA-B - 06	LAPAS LAPŲ 1 1

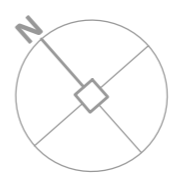

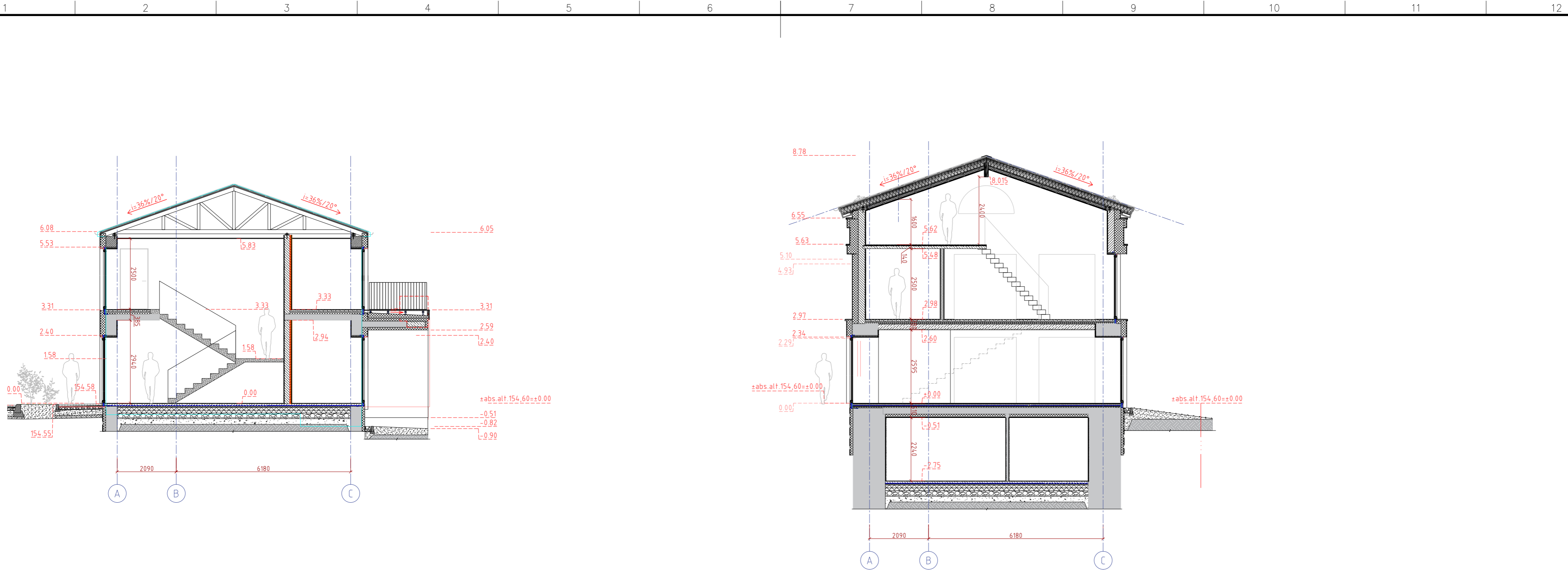

Pjūvis E1, M 1:100

Pjūvis E3, M 1:100

Sutartiniai žymėjimai

- Griauama siena, pertvara
- Ardoma esama konstrukcija
- Esamos mūrinės lauko sienos šiluminės termoizoliacija EPS 80N ($\lambda=0,031W/mK$), 200mm. Lauko apdaila struktūrinis tinkas, vidaus apdaila tinkas
- Esamos mūrinės vidaus sienos, pertvaros. Tinkuojama naujai
- Projektuojamos lauko sienos, užmūrijamos angos LS-1. Mūrinė sienos konstrukcija 380 mm, termoizoliacija EPS 80N ($\lambda=0,031W/mK$), 200mm
- Projektuojamos Fibo blokelių 200mm mūrinės nuo laiptinių ir tarp butų pertvaros / g.k. plokščių metalinių profilių sistema, Isover KL37, KL35, KL-40AKU, KT-40TWIN, 50mm
- Projektuojamos gipso kartono pertvaros
- Stiklo / plastiko konstrukcijos

Pastabos:

- * Pamatų, kolonų, perdangų, sienų, stogo ir visų kitų laikančių konstrukcijų sprendinius žiūrėti Statinio Konstrukcijų (SK) dalyje.
- * ± 0.00 altitudė duota nuo grindų apdailos paviršiaus.
- * ± 0.00 altitudę tikslinti prieš pradedant statybos darbus.
- * Langų sandarinimo ir tvirtinimo mazgai sprendžiami pagal langų gamintojo reikalavimus.
- * Visų apdailos medžiagų tipus, spalvas ir kitas charakteristikas tikslinti prieš užsakant gaminius, derinti su architektu.
- * Brėžiniuose matmenys duoti milimetrais.
- * Brėžinys neskirtas matuoti.
- * Natūrinius matavimus atlieka ir už juos atsako rangovas arba gaminių tiekėjas.
- * Bet kokie projekto pakitimai galimi tik suderinus su architektu.
- * Pakabinamų lubų konstrukcijos aukštis priklauso nuo inžinerinių vamzdžių ir įrenginių išdėstymo.
- * Vienodos fasadų apdailos medžiagos skirtingų tipų išorinėse sienose suvedamos į vieną plokštumą.

0		2026-03-02 18:04:09		PROJEKTOJAMAS PASIŪLYMAS	
LAIDA		IŠLEIDIMO DATA		LAIDOS STATUSAS. KEITIMO PRIEŽASTIS (JEI TAIKOMA)	
KVAL. PATV. DOK. NR.	Projektuotojas: MB NEW FOLDER j.m.k. 304823112 I. Kanto g. 25, LT-44296 Kaunas el. paštas: hello@newfolder.lt mob.: +370 657 71888			Statinio projekto pavadinimas: Esamo administracinio (administracinių pastatų paskirties grupė) pastato (S.1.), (unikalus Nr.6294-0008-4016), ir esamo administracinio (administracinių pastatų paskirties grupė) pastato (S.1.), (unikalus Nr.6294-0008-4020) Vilniaus g. 74, Molėtai, rekonstravimo ir paskirties keitimo į daugiabutį (daugiabučių paskirties grupė) namą (2.1.) projektas	
A 1802	PV/PDV Andrius Gabrys			2025	Statinio numeris ir pavadinimas: 1-P - Daugiabutis namas
A 1802	ARCH Andrius Gabrys	2025			LAIDA
B0017481	ARCH Vitalijus Daugėla	2025	Dokumento pavadinimas: Pjūviai E1, E3, M 1:100		0
PP	Statytojas ir (arba) užsakovas: Š. M., E. A., D. A.	Dokumento žymuo: NF/2024/12-PP-SA-B - 07		LAPAS	LAPŲ
				1	1

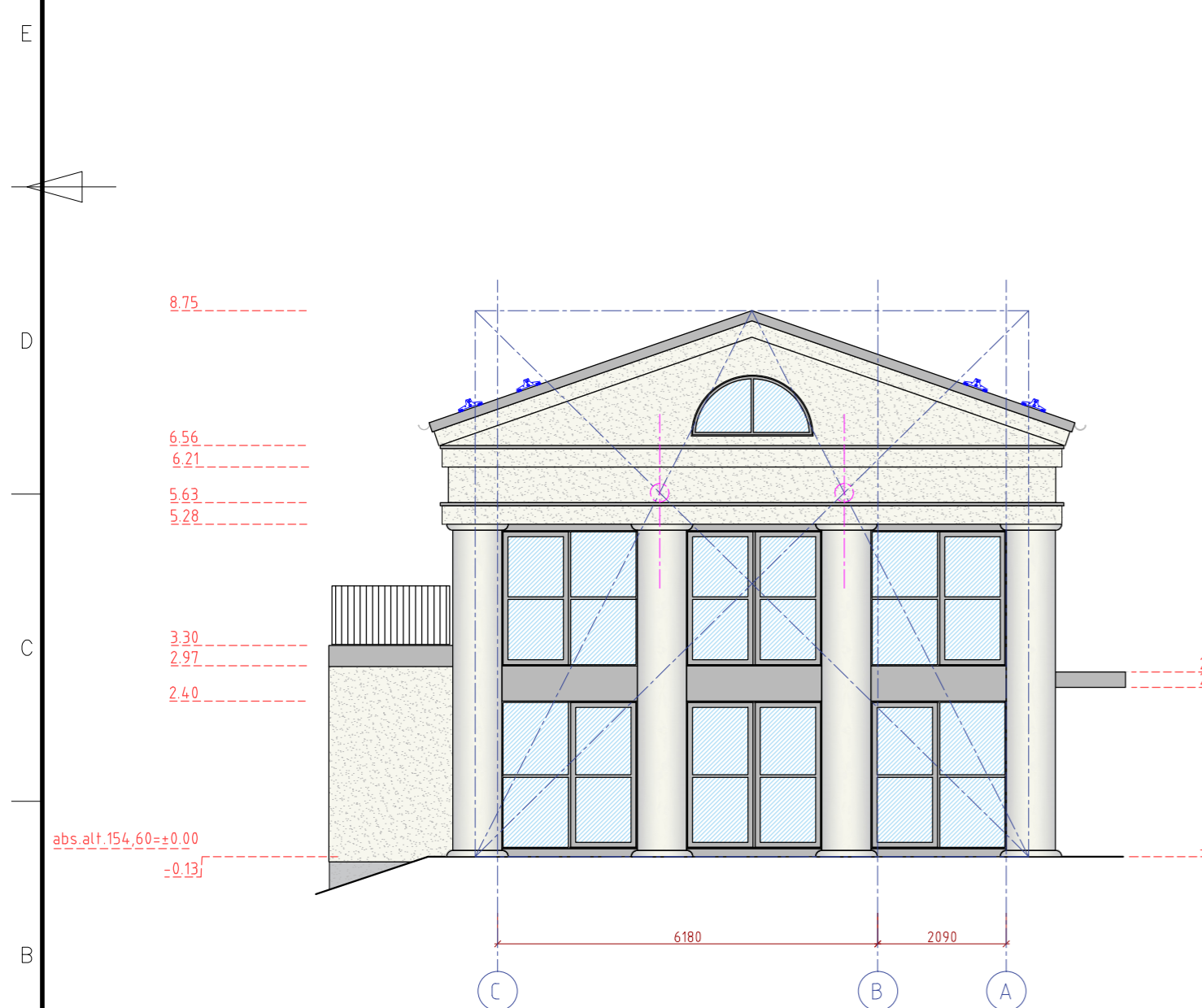

Sutartiniai žymėjimai

- STOGO DANGA - Skarda Ruukki, Skardos tipas Classic Economy Plus, Kokybės klasė - Ruukki 30 Plus, spalva RR23, artima RAL 7015.
- ĮEJIMO STOGELIAI, LIETAVAMZDŽIAI, LATAKAI, KITI FASADO ELEMENTAI Skarda, spalva artima RAL 7015
- FASADO APDAILA - Struktūrinis tinkas Ceresit CT 174 arba analogas, 8-10 mm. Spalva Galapagos1 (tikslinama prieš statybos darbus).
- COKOLIO APDAILA - Mozaikinis tinkas HART Buntsteinputz, spalva 590

- Pastabos:**
- * Pamatų, kolonų, perdangų, sienų, stogo ir visų kitų laikančių konstrukcijų sprendinius žiūrėti Statinio Konstrukcijų (SK) dalyje.
 - * ±0.00 altitudė duota nuo grindų apdailos paviršiaus.
 - * ±0.00 altitudę tikslinti prieš pradėnant statybos darbus.
 - * Langų sandarinimo ir tvirtinimo mazgai sprendžiami pagal langų gamintojo reikalavimus.
 - * Visų apdailos medžiagų tipus, spalvas ir kitas charakteristikas tikslinti prieš užsakant gaminius, derinti su architektu.
 - * Brėžiniuose matmenys duoti milimetrais.
 - * Brėžinys neskirtas matuoti.
 - * Natūrinius matavimus atlieka ir už juos atsako rangovas arba gaminių tiekėjas.
 - * Bet kokie projekto pakitimai galimi tik suderinus su architektu.
 - * Pakabinamų lubų konstrukcijos aukštis priklauso nuo inžinerinių vamzdžių ir įrenginių išdėstymo.
 - * Vienodos fasadų apdailos medžiagos skirtingų tipų išorinėse sienose suvedamos į vieną plokštumą.

0		2026-03-02 18:04:09		PROJEKTIINIAI PASIŪLYMAI		
LAIDA		IŠLEIDIMO DATA		LAIDOS STATUSAS. KEITIMO PRIEŽASTIS (JEI TAIKOMA)		
KVAL. PATV. DOK. NR.	Projektuotojas:		Statinio projekto pavadinimas:			
	Projekto numeris:		Esamo administracinio (administracinių pastatų paskirties grupė) pastato (5.1.), (unikalus Nr.6294-0008-4016), ir esamo administracinio (administracinių pastatų paskirties grupė) pastato (5.1.), (unikalus Nr.6294-0008-4020) Vilniaus g. 74, Molėtai, rekonstravimo ir paskirties keitimo į daugiabutį (daugiabučių paskirties grupė) namą (2.1.) projektas			
	Projektavimo data:		Statinio numeris ir pavadinimas:			
	Projektavimo statusas:		1-P - Daugiabutis namas			
A 1802	PV/PDV	Andrius Gabrys	2025	LAIDA		
A 1802	ARCH	Andrius Gabrys	2025	0		
B0017481	ARCH	Vitalijus Daugėla	2025	Dokumento pavadinimas: Fasada tarp ašių 1-10, C-A M 1:100		
PP	Statytojas ir (arba) užsakovas: Š. M., E. A., D. A.			Dokumento žymuo: NF/2024/12-PP-SA-B - 08	LAPAS	LAPŲ
				1	1	



Sutartiniai žymėjimai

- STOGO DANGA - Skarda Ruukki, Skardos tipas Classic Economy Plus, Kokybės klasė - Ruukki 30 Plus, spalva RR23, artima RAL 7015.
- ĮĖJIMO STOGELIAI, LIETAVAMZDŽIAI, LATAKAI, KITI FASADO ELEMENTAI Skarda, spalva artima RAL 7015
- FASADO APDAILA - Struktūrinis tinkas Ceresit CT 174 arba analogas, 8-10 mm. Spalva Galapagos1 (tikslinama prieš statybos darbus).
- COKOLIO APDAILA - Mozaikinis tinkas HART Buntsteinputz, spalva 590

- Pastabos:**
- * Pamatų, kolonų, perdangų, sienų, stogo ir visų kitų laikančių konstrukcijų sprendinius žiūrėti Statinio Konstrukcijų (SK) dalyje.
 - * ±0.00 altitudė duota nuo grindų apdailos paviršiaus.
 - * ±0.00 altitudę tikslinti prieš pradėnant statybos darbus.
 - * Langų sandarinimo ir tvirtinimo mazgai sprendžiami pagal langų gamintojo reikalavimus.
 - * Visų apdailos medžiagų tipus, spalvas ir kitas charakteristikas tikslinti prieš užsakant gaminius, derinti su architektu.
 - * Brėžiniuose matmenys duoti milimetrais.
 - * Brėžinys neskirtas matuoti.
 - * Natūrinius matavimus atlieka ir už juos atsako rangovas arba gaminių tiekėjas.
 - * Bet kokie projekto pakitimai galimi tik suderinus su architektu.
 - * Pakabinamų lubų konstrukcijos aukštis priklauso nuo inžinerinių vamzdžių ir įrenginių išdėstymo.
 - * Vienodos fasadų apdailos medžiagos skirtingų tipų išorinėse sienose suvedamos į vieną plokštumą.

0	2026-03-02 18:04:09	PROJEKTIINIAI PASIŪLYMAI	
LAIDA	ISLEIDIMO DATA	LAIDOS STATUSAS. KEITIMO PRIEŽASTIS (JEI TAIKOMA)	
KVAL. PATV. DOK. NR.	Projektuotojas: MB NEW FOLDER j.m.k. 304823112 I. Kanto g. 25, LT-44296 Kaunas el. paštas: hello@newfolder.lt mob.: +370 657 71888	Statinio projekto pavadinimas: Esamo administracinio (administracinių pastatų paskirties grupė) pastato (5.1.), (unikalus Nr.6294-0008-4016), ir esamo administracinio (administracinių pastatų paskirties grupė) pastato (5.1.), (unikalus Nr.6294-0008-4020) Vilniaus g. 74, Molėtai, rekonstravimo ir paskirties keitimo į daugiabutį (daugiabučių paskirties grupė) namą (2.1.) projektas	LAIDA
	A 1802 PV/PDV Andrius Gabrys 2025		
A 1802 ARCH Andrius Gabrys 2025	B0017481 ARCH Vitalijus Daugėla 2025	Dokumento pavadinimas: Fasadai tarp ašių 10-1, A-C M 1:100 Variantas Nr. 5	0
PP	Statytojas ir (arba) užsakovas: Š. M., E. A., D. A.	Dokumento žymuo: NF/2024/12-PP-SA-B - 09	LAPAS LAPŲ 1 1

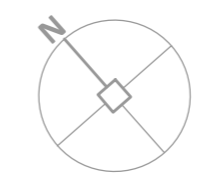



0		2026-03-02 18:04:09		PROJEKTOVINIAI PASIŪLYMAI	
LAIDA	IŠLEIDIMO DATA	LAIDOS STATUSAS. KEITIMO PRIEŽASTIS (JEI TAIKOMA)			
KVAL. PATV. DOK. NR.	Projektuotojas: MB NEW FOLDER j.m.k. 304823112 l. Kanto g. 25, LT-44296 Kaunas el. paštas: hello@newfolder.lt mob.: +370 657 71888		Statinio projekto pavadinimas: Esamo administracinio (administracinių pastatų paskirties grupė) pastato (5.1.), (unikalus Nr.6294-0008-4016), ir esamo administracinio (administracinių pastatų paskirties grupė) pastato (5.1.), (unikalus Nr.6294-0008-4020) Vilniaus g. 74, Molėtai, rekonstravimo ir paskirties keitimo į daugiabutį (daugiabučių paskirties grupė) namą (2.1.) projektas		
A 1802	PV/PDV Andrius Gabrys		2025	Statinio numeris ir pavadinimas: 1-P - Daugiabutis namas LAIDA	
A 1802	ARCH Andrius Gabrys		2025		
B0017481	ARCH Vitalijus Daugėla		2025	Dokumento pavadinimas: Pastato vizualizacijos 0	
PP	Statytojas ir (arba) užsakovas: Š. M., E. A., D. A.		Dokumento žymuo: NF/2024/12-PP-SA-B - 10		LAPAS 1
				LAPŲ	1

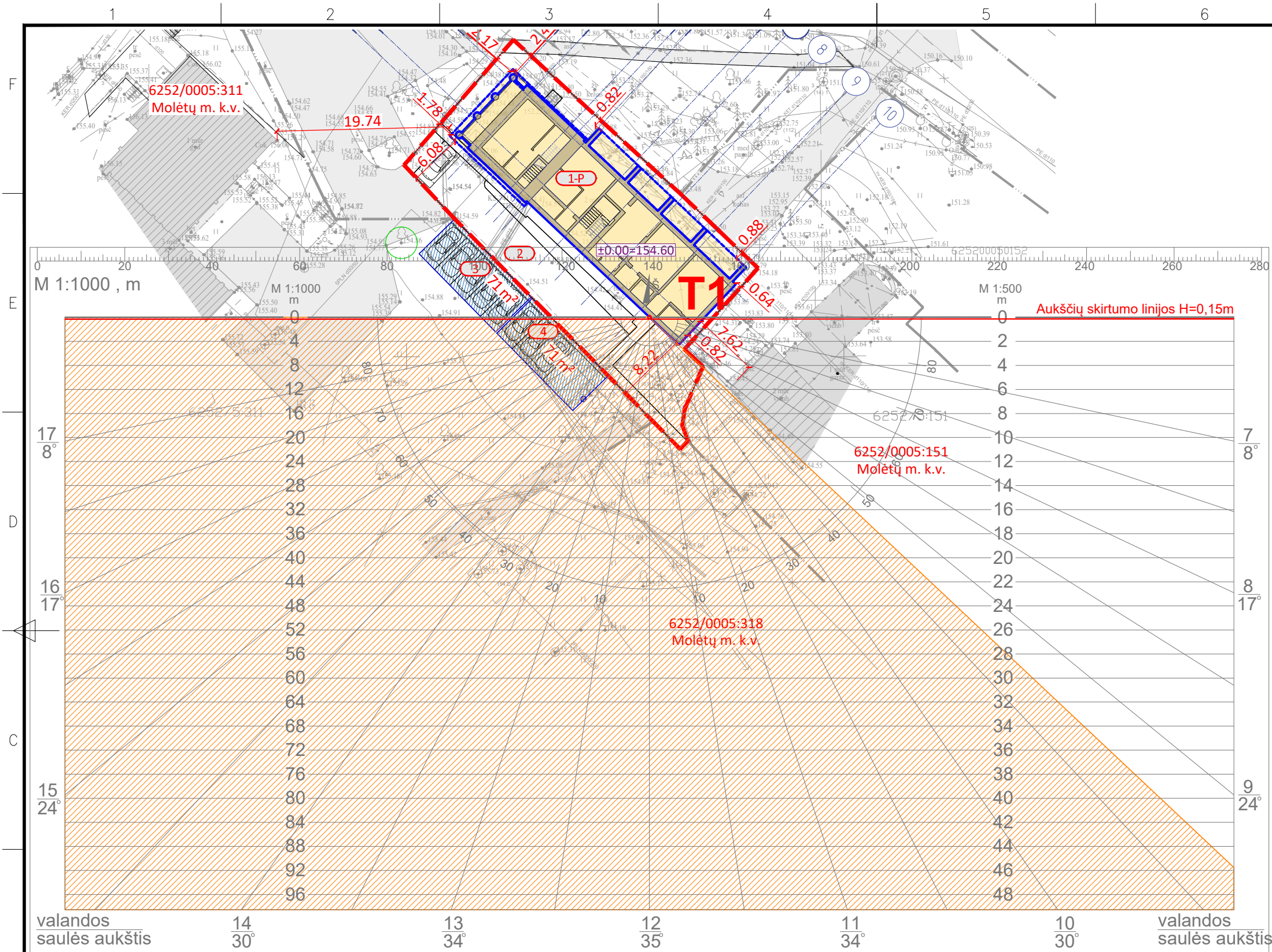

T1

- Aukščių skirtumo linija / M 1:500
- Rekonstruojamas pastatas
- Pastatų aukštis 5 m / 1a palangės alt. 1,3 m / arba pagalinio ūkio statiniai kuriems neskaičiuojamas insoliacijos laikas
- Pastatų aukštis 7,5 m / 1a palangės alt. 1,3 m
- Pastatų aukštis ~10,0 m
- Taške T1 tiesioginiai saulės spinduliai nuo 09:15 val. iki 18:00 val., skaičiuojamasis nepertraukiamos insoliacijos laikas: 8 val. 45 min.

Pastaba:

1. Pagal STR 2.02.01:2004 "Gyvenamieji pastatai" p. 192: "... Statinių išdėstymas sklype, taip pat neturi pažeisti gretimų sklypų ir pastatų patalpų insoliacijos bei natūralaus apšvietimo reikalavimų".
2. Pagal STR 2.02.01:2004 "Gyvenamieji pastatai" p. 213: Kiekviename 1-3 kambarių bute turi būti bent vienas, o 4 ir daugiau kambarių butuose - 2 gyvenamieji kambariai, kuriuose tarp kovo 22 d. ir rugsejo 22 d. galimos insoliacijos (nepertraukiamos; bendros) laikas ne trumpesnis kaip 2 val.
3. Pagal STR 2.02.01:2004 "Gyvenamieji pastatai" p. 213¹. Kai pastatas yra senamiesčio ar tankiai užstatyto miesto centro teritorijoje ir kitoje miesto dalyje, kur yra istoriškai susiklostęs perimetris užstatymas [3.49], iki 1/5 šio pastato butų (kurių bendras plotas sudaro mažiau kaip 20 procentų viso pastato bendro ploto) 213 punkte nustatytas insoliacijos laikas kambariuose gali būti sumažintas ir, kai to neribuoja kultūros paveldo apsaugos reikalavimai, turi būti kompensuotas didesniu šiems kambariams taikomu minimaliu langų įstiklinto paviršiaus ir patalpos grindų ploto santykiu (1:5).

Išvada:

1. Pagal STR 2.02.01:2004 "Gyvenamieji pastatai" punkto 213 reikalavimas taške T1 yra tenkinamas. Taip pat tenkinamas visų kitų kambarių ir butų apšvitimo laikas šiame fasade pirmo ir antro aukšto lygyje.

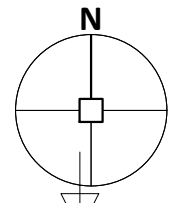
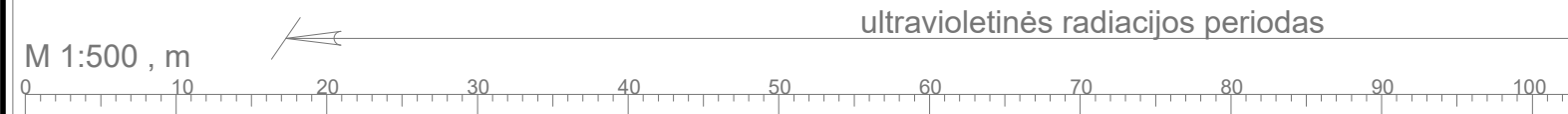

0	2026-03-04 09:14:39	PROJEKTINIAI PASIŪLYMAI	
LAIDA	10	IŠLEIDIMO DATA	130
KVAL. PATV.	Projekto autorius:	LAIIDOS STATUSAS. KEITIMO PRIEŽASTIS (JEI TAIKOMA)	
DOK. NR.	MB NEW FOLDER jm.k. 304823112 I. Kanto g. 25, LT-44296 Kaunas el. paštas: hello@newfolder.lt mob.: +370 657 71888	Statinio projekto pavadinimas: Esamo administracinio (administracinių pastatų paskirties grupė) pastato (5.1.), (unikalus Nr.6294-0008-4016), ir esamo administracinio (administracinių pastatų paskirties grupė) pastato (5.1.), (unikalus Nr.6294-0008-4020) Vilniaus g. 74, Molėtai, rekonstravimo ir paskirties keitimo į daugiabutį (daugiabučių paskirties grupė) namą (2.1.) projektas	
A 1802	PV/PDV	Andrius Gabrys	2025
A 1802	ARCH	Andrius Gabrys	2025
B0017481	ARCH	Vitalijus Daugėla	2025
PP	Statytojas ir (arba) užsakovas:	Statinio numeris ir pavadinimas: 1-P - Daugiabutis namas	
	Š. M., E. A., D. A.	Dokumento pavadinimas: Skaičiuojamas insoliacijos laikas taške T1, M 1:500	
		Dokumento žymuo: NF/2024/12-PP-SA-B -I.1	LAPAS LAPŲ
		1	1



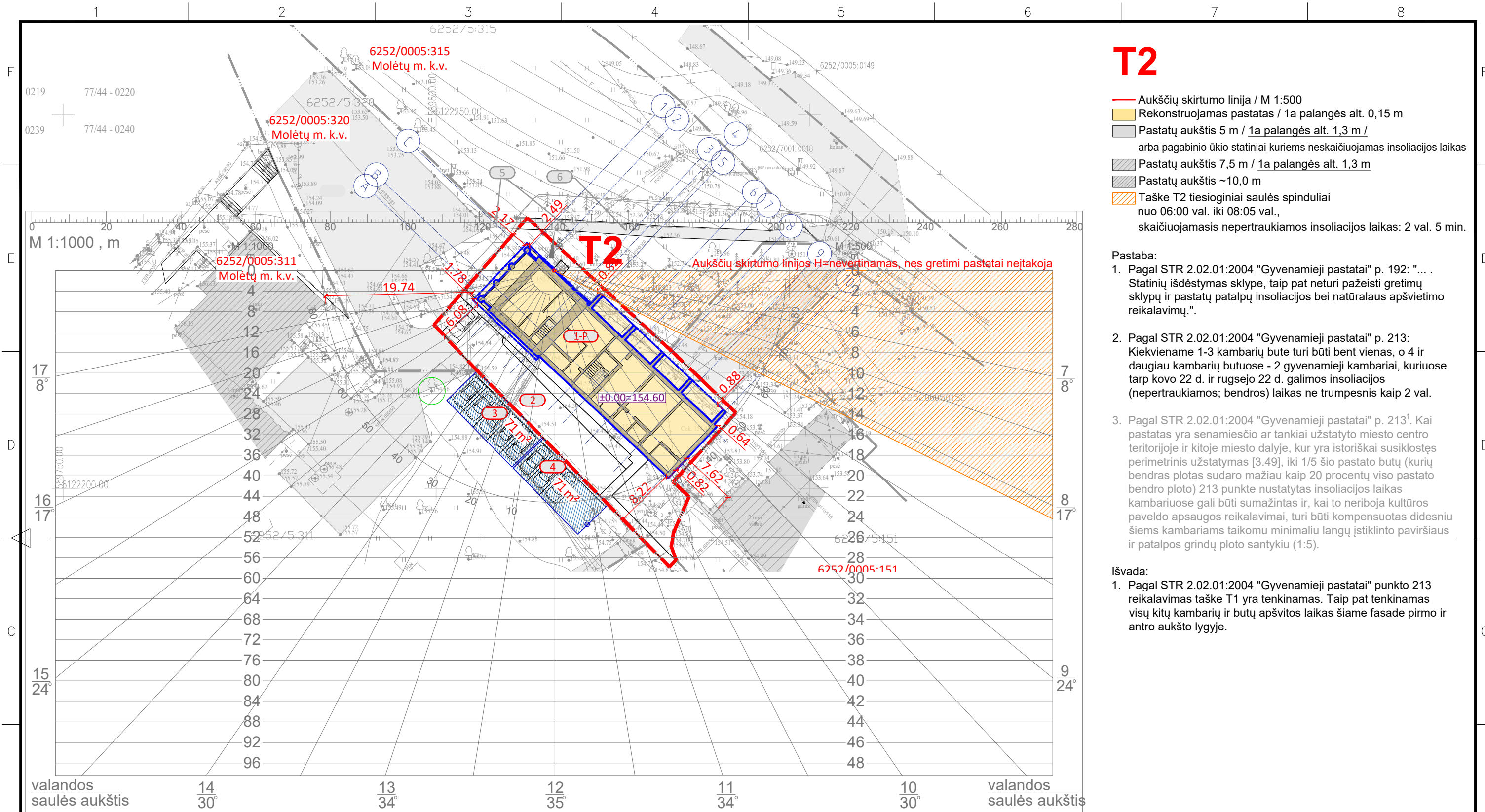

T2

- Aukščių skirtumo linija / M 1:500
- Rekonstruojamas pastatas / 1a palangės alt. 0,15 m
- Pastatų aukštis 5 m / 1a palangės alt. 1,3 m / arba pagalinio ūkio statiniai kuriems neskaičiuojamas insoliacijos laikas
- Pastatų aukštis 7,5 m / 1a palangės alt. 1,3 m
- Pastatų aukštis ~10,0 m
- Taške T2 tiesioginiai saulės spinduliai nuo 06:00 val. iki 08:05 val., skaičiuojamasis nepertraukiamos insoliacijos laikas: 2 val. 5 min.

- Pastaba:**
1. Pagal STR 2.02.01:2004 "Gyvenamieji pastatai" p. 192: "... Statinių išdėstymas sklype, taip pat neturi pažeisti gretimų sklypų ir pastatų patalpų insoliacijos bei natūralaus apšvietimo reikalavimų".
 2. Pagal STR 2.02.01:2004 "Gyvenamieji pastatai" p. 213: Kiekviename 1-3 kambarių bute turi būti bent vienas, o 4 ir daugiau kambarių butuose - 2 gyvenamieji kambariai, kuriuose tarp kovo 22 d. ir rugsejo 22 d. galimos insoliacijos (nepertraukiamos; bendros) laikas ne trumpesnis kaip 2 val.
 3. Pagal STR 2.02.01:2004 "Gyvenamieji pastatai" p. 213¹. Kai pastatas yra senamiesčio ar tankiai užstatyto miesto centro teritorijoje ir kitoje miesto dalyje, kur yra istoriškai susiklostęs perimetris užstatymas [3.49], iki 1/5 šio pastato butų (kurių bendras plotas sudaro mažiau kaip 20 procentų viso pastato bendro ploto) 213 punkte nustatytas insoliacijos laikas kambariuose gali būti sumažintas ir, kai to neribuoja kultūros paveldo apsaugos reikalavimai, turi būti kompensuotas didesniu šiems kambariams taikomu minimaliu langų įstiklinto paviršiaus ir patalpos grindų ploto santykiu (1:5).

- Išvada:**
1. Pagal STR 2.02.01:2004 "Gyvenamieji pastatai" punkto 213 reikalavimas taške T1 yra tenkinamas. Taip pat tenkinamas visų kitų kambarių ir butų apšvitimo laikas šiame fasade pirmo ir antro aukšto lygyje.

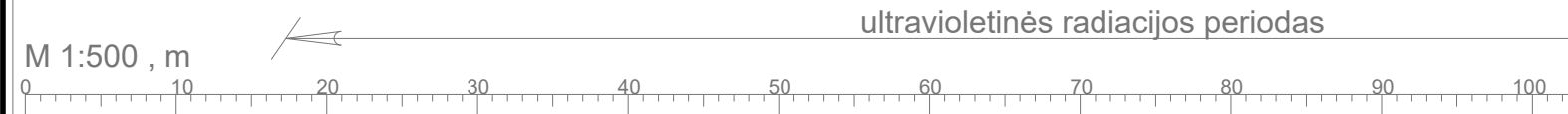

0	2026-03-04 09:14:39	PROJEKTINIAI PASIŪLYMAI					
LAIDA	IŠLEIDIMO DATA	LAIDOS STATUSAS. KEITIMO PRIEŽASTIS (JEI TAIKOMA)					
KVAL. PATV. DOK. NR.	Projektuotojas: MB NEW FOLDER j.m.k. 304823112 I. Kanto g. 25, LT-44296 Kaunas el. paštas: hello@newfolder.lt mob.: +370 657 71888	Statinio projekto pavadinimas: Esamo administracinio (administracinių pastatų paskirties grupė) pastato (5.1.), (unikalus Nr.6294-0008-4016), ir esamo administracinio (administracinių pastatų paskirties grupė) pastato (5.1.), (unikalus Nr.6294-0008-4020) Vilniaus g. 74, Molėtai, rekonstravimo ir paskirties keitimo į daugiabutį (daugiabučių paskirties grupė) namą (2.1.) projektas					
A 1802	PV/PDV	Andrius Gabrys	2025				
A 1802	ARCH	Andrius Gabrys	2025				
B0017481	ARCH	Vitalijus Daugėla	2025				
PP	Statytojas ir (arba) užsakovas: Š. M., E. A., D. A.	Statinio numeris ir pavadinimas: 1-P - Daugiabutis namas Dokumento pavadinimas: Skaičiuojamas insoliacijos laikas taške T2, M 1:500					
		Dokumento žymuo: NF/2024/12-PP-SA-B -I.2	<table border="1"> <tr> <td>LAPAS</td> <td>LAPŲ</td> </tr> <tr> <td>1</td> <td>1</td> </tr> </table>	LAPAS	LAPŲ	1	1
LAPAS	LAPŲ						
1	1						

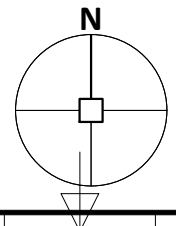

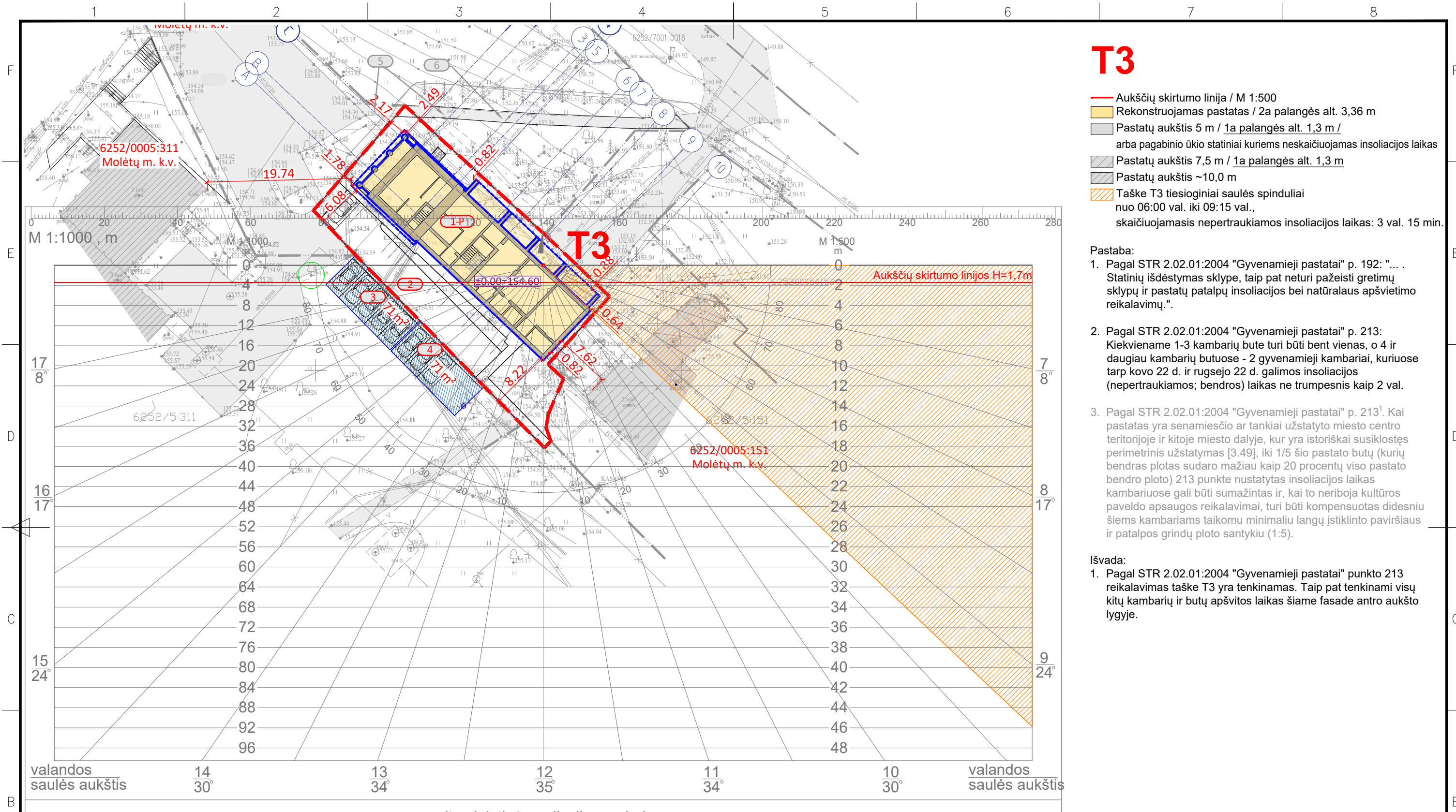

T3

- Aukščių skirtumo linija / M 1:500
- Rekonstruojamas pastatas / 2a palangės alt. 3,36 m
- Pastatų aukštis 5 m / 1a palangės alt. 1,3 m / arba pagabino ūkio statiniai neskaičiuojamas insoliacijos laikas
- Pastatų aukštis 7,5 m / 1a palangės alt. 1,3 m
- Pastatų aukštis ~10,0 m
- Taške T3 tiesioginiai saulės spinduliai nuo 06:00 val. iki 09:15 val., skaičiuojamasis nepertraukiamos insoliacijos laikas: 3 val. 15 min.

Pastaba:

1. Pagal STR 2.02.01:2004 "Gyvenamieji pastatai" p. 192: "... Statinių išdėstymas sklype, taip pat neturi pažeisti gretimų sklypų ir pastatų patalpų insoliacijos bei natūralaus apšvietimo reikalavimų".
2. Pagal STR 2.02.01:2004 "Gyvenamieji pastatai" p. 213: Kiekviename 1-3 kambarių bute turi būti bent vienas, o 4 ir daugiau kambarių butuose - 2 gyvenamieji kambariai, kuriuose tarp kovo 22 d. ir rugsejo 22 d. galimos insoliacijos (nepertraukiamos; bendros) laikas ne trumpesnis kaip 2 val.
3. Pagal STR 2.02.01:2004 "Gyvenamieji pastatai" p. 213¹. Kai pastatas yra senamiesčio ar tankiai užstatyto miesto centro teritorijoje ir kitoje miesto dalyje, kur yra istoriškai susiklostęs perimetris užstatymas [3.49], iki 1/5 šio pastato butų (kurių bendras plotas sudaro mažiau kaip 20 procentų viso pastato bendro ploto) 213 punkte nustatytas insoliacijos laikas kambariuose gali būti sumažintas ir, kai to neribuoja kultūros paveldo apsaugos reikalavimai, turi būti kompensuotas didesniu šiems kambariams taikomu minimaliu langų įstiklinto paviršiaus ir patalpos grindų ploto santykiu (1:5).

Išvada:

1. Pagal STR 2.02.01:2004 "Gyvenamieji pastatai" punkto 213 reikalavimas taške T3 yra tenkinamas. Taip pat tenkinami visų kitų kambarių ir butų apšvitimo laikas šiame fasade antro aukšto lygyje.

M 1:500, m

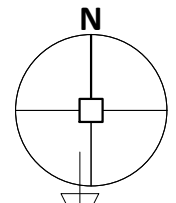
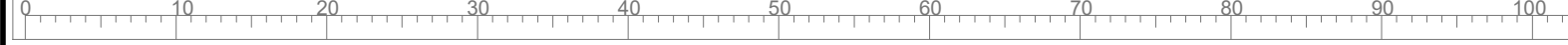

0	2026-03-04 09:14:39	PROJEKTINIAI PASIŪLYMAI		
LAIDA	IŠLEIDIMO DATA	LAIDOS STATUSAS. KEITIMO PRIEŽASTIS (JEI TAIKOMA)		
KVAL. PATV.	Projektuotojas:			
DOK. NR.	MB NEW FOLDER j.m.k. 304823112 I. Kanto g. 25, LT-44296 Kaunas el. paštas: hello@newfolder.lt mob.: +370 657 71888			
A 1802	PV/PDV Andrius Gabrys			2025
A 1802	ARCH Andrius Gabrys	2025	Statinio numeris ir pavadinimas: 1-P - Daugiabutis namas	LAIDA
B0017481	ARCH Vitalijus Daugėla	2025	Dokumento pavadinimas: Skaičiuojamas insoliacijos laikas taške T3, M 1:500	0
PP	Statytojas ir (arba) užsakovas: Š. M., E. A., D. A.	Dokumento žymuo: NF/2024/12-PP-SA-B -I.3		LAPAS 1
				LAPŲ 1