ALANTOS MIESTELIO TERITORIJOS BENDRASIS PLANAS

SPRENDINIŲ KONKRETIZAVIMAS

INŽINERINĖS INFRASTRUKTŪROS VYSTYMAS

SUTARTINIAI ŽYMĖJIMAI

Alantos miestelio riba

Teritorijos naudojimo tipai

- Vienbučių ir dvibučių gyvenamųjų pastatų teritorija - GV
- Gyvenamoji teritorija-GG
- Miesto centro teritorija - GC
- Miesto gyvenamoji teritorija - GM
- Socialinės infrastruktūros teritorija - SI
- Paslaugų teritorija - PA
- Pramonės ir sandėliavimo teritorija - PR
- Inžinerinės infrastruktūros aptarnavimo objektų teritorija - TI
- Inžinerinės infrastruktūros koridorius - TK
- Vandenvietė - VV
- Bendro naudojimo erdvių, želdynų teritorija - BZ
- Konservacinės paskirties žemės zona - CC
- Aikštė - AI
- Vandenys - VA
- Kapinės

Susisiekimo infrastruktūra

- Kraštio keliai
- Rajoniniai keliai
- Gatvės
- Numatomos D1 kategorijos gatvės (D-1 tipo)
- Numatomos D kategorijos gatvės (D-2 tipo)
- Numatoma E kategorijos gatvė

Vandens tiekimo infrastruktūra

- Esamas vandentiekis
- Numatomas vandentiekis
- Vandenvietės teritorija
- Požeminio vandens gręžiniai
- Vandentiekio bokštai

Požeminio vandens vandenvietės apsaugos zonos

- I-oji (griežto režimo) apsaugos juosta
- 50 m taršos aprėpojimo juosta

Buitinės nuotekynės infrastruktūra

- Esamos buitinės nuotekynės linijos
- Esamos sėkginės buitinės nuotekynės linijos
- Numatomas buitinis nuotakynas
- Numatomas sėkginis nuotakynas
- Nuotekų valymo įrenginiai
- Esamos buitinių nuotekų siurblinės
- Požeminis buitinių nuotekų rezervuaras
- Išvalytų buitinių nuotekų išleistuvas
- Vandens nuleidimo įrenginiai
- Numatomas paviršinių (lietaus) nuotekų atviras kanalas
- Numatomas paviršinių (lietaus) nuotekų kolektorius
- Numatomi paviršinių (lietaus) nuotekų valymo įrenginiai
- Buitinių nuotekų valymo įrenginių teritorija
- Buitinių nuotekų valyklos sanitarinė apsaugos zona
- Perspektyvinė sanitarinė apsaugos zona

Elektros tiekimo infrastruktūra

- 0,4 kV elektros tiekimo orinės linijos
- 10 kV elektros tiekimo orinės linijos
- 35 kV elektros tiekimo orinės linijos
- 0,4 kV elektros tiekimo kabelinės linijos
- 10 kV elektros tiekimo kabelinės linijos
- 35 kV elektros tiekimo kabelinės linijos
- Transformatorių pastotės teritorija
- 10/0,4 kV transformatorinės
- 35/10/0,4 kV transformatorių pastotė
- Elektros oro linijų apsaugos zonos

Ryšių infrastruktūros objektai

- Esamas GSM bokštas
- Paštas
- Interneto vieša prieiga
- Ryšių linijos
- Plačiajuostis internetas

Šilumos tiekimo infrastruktūra

- Katilinės
- Šilumos tiekimo tinklai

Atliekų tvarkymo, taršos objektai

- Rūšiavimo konteineriai
- Stambiagabaričių atliekų surinkimo konteineris
- Gyvulininkystės objektai
- Naftos bazė
- Technikos kiemas
- Valymo įrenginiai

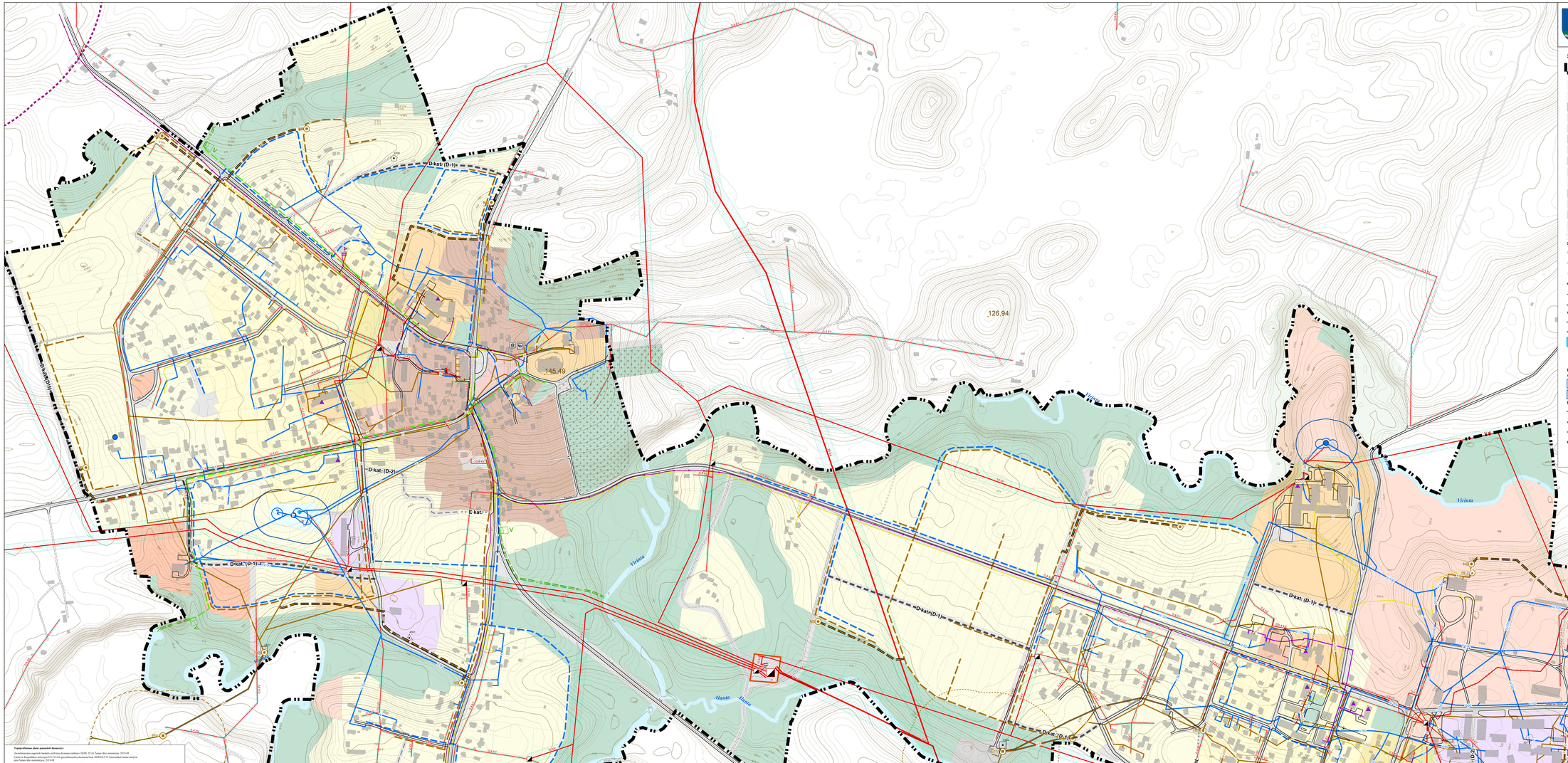

Topografinėmis plan. pamatinėmis duomenys:

Geoinformacinės paganda Sudaryti erdvinių duomenų rinkinys (SERV). © LR. Žemės ūkio ministerija, 2019-04

Lietuvos Respublikos teritorija LS 1:10 000 geodezinamas žemės lapas GEBAS © Valstybinė žemės tarnyba Žemės ūkio ministerija, 2019-04

Šilinių kadastro duomenys © Valstybinė miškų tarnyba prie Aplinkos ministerijos, 2019-04

Kultūros vertybių registras © Kultūros paveldo departamentas, 2019-04

Lietuvos Respublikos saugomų teritorijų valstybės kadastras © Valstybinė saugomų teritorijų tarnyba prie Aplinkos ministerijos, 2019-04

Lietuvos Respublikos teritorija LS 1:10 000 topografinis žemės naudojimo valstybės duomenų fond SERV_DRUNA © © Nacionalinė žemės tarnyba prie Žemės ūkio ministerijos, 2019-04

Žemės sklypų kadastro duomenys © VĮ „Regitra“, vietoje, 2019-04

Pastabos:

1. Numatomose kultūros paveldo objektų teritorijose, bei pagrindinės numatytos žemės naudojimo paskirties, pagrindinės žemės naudojimo paskirtis yra kraštovaizdžio paskirties žemė.
2. Numatomos ūkinės veiklos poveikio aplinkai vertinimo ataskaitoje numatyti poveikiai aspektai ir poveikio strateginio vertinimo ataskaitos poveikiai. Šioms teritorijoms turi būti taikomas LR Nekilnojamųjų kultūros paveldo apsaugos įstatyme (XI). 1995-01-06, Nr. X-97 (nat. kaitomi nekilnojamųjų kultūros vertybių sąrašuose atskirta grupių tipinės apsaugos reglamentai, patvirtinti Lietuvos Respublikos kultūros ministro 2000 m. vasario 8 d. įsakymu Nr. ĮV-103 „Dėl nekilnojamųjų kultūros vertybių atskirų grupių tipinių apsaugos reglamentų patvirtinimo“ (Žv.). 2000-02-08, No. 12-488).
3. Bendrojo paveldosaugo numatomi priesaglų ir tor dirvožių lakai numatomi kaip žuhęgų jungtis ir turėtosios strateginio vertinimo ataskaitoje numatyti poveikiai aspektai ir poveikio strateginio
4. Bendrojo paveldosaugo principinis siūlomoms linijų diskutojoms. Konkretus siūlomosios linijų tenuginas turi būti sprendžiamas neigiant specialistuose ir / ar teritorinio projekto. Inžinerinės linijos turi būti vaikščiojimo vaikinės linijos. Išdėstomi vadovaujantis Lietuvos Respublikos kultūros ministro 2000 m. vasario 8 d. įsakymu Nr. ĮV-103 „Dėl nekilnojamųjų kultūros vertybių atskirų grupių tipinių apsaugos reglamentų patvirtinimo“ (Žv.). 2000-02-08, No. 12-488). Lietuvos Respublikos susisiekimo ministro 2008 m. vasario 8 d. įsakymu Nr. ĮV-113 (Žv.). Automobilių kelių projekto nuosėdinės aplinkosaugos tinklams kiti bendrieji laiptelių B7 ITK 08, patvirtintų Kelių direkcijos generalinės direktoriaus 2008 m. spalio 27 d. įsakymu Nr. 1V-1000 (Žv.).
5. Tos Paskolos galim planuojama iš kaitoprojto patrai numatoma tie besiagnes projekto su valstybinės reikšmės kelais kelio 115

KTU Architektūros ir statybos Institutas			
ATP 1997	Pr.	Z. Ramanauskas	
31570	Vd.	A. Burkus	
	Inž.	T. Tijūnaitė	

ALANTOS MIESTELIO TERITORIJOS BENDRASIS PLANAS

SPRENDINIŲ KONKRETIZAVIMAS

INŽINERINĖS INFRASTRUKTŪROS VYSTYMAS

M 1: 2 000

Brėž. Nr. **S-2**

Planavimo organizatorius: **MOŠĖTŲ RAJONO SAVIVALDYBĖS ADMINISTRACIJOS DIREKTORIUS**

Teritorinių planavimo dokumentų rūšis: **KOMPLEKSINIS TERITORIJŲ PLANAVIMO DOKUMENTAS**

Vardas, Pavardė: **VYTAUTAS LIPINSKAS**

Lapai / Viso: 1 / 1

Parengta 2019 m.