MOLĖTŲ RAJONO SAVIVALDYBĖS TARYBA

SPRENDIMAS
DĖL MOLĖTŲ RAJONO SAVIVALDYBĖS SENIŪNIJŲ APTARNAUJAMŲ TERITORIJŲ RIBŲ PAKEITIMO

2026 m. gegužės 28 d. Nr. B1-118
Molėtai

Vadovaudamasi Lietuvos Respublikos vietos savivaldos įstatymo 15 straipsnio 2 dalies 11 punktu, vykdydama Seniūnijų aptarnaujamų teritorijų ribų nustatymo ir keitimo, dokumentų pateikimo Lietuvos Respublikos adresų registro tvarkytojui tvarkos aprašo, patvirtinto Lietuvos Respublikos vidaus reikalų ministro 2010 m. rugpjūčio 26 d. įsakymu Nr. 1V-561 „Dėl Seniūnijų aptarnaujamų teritorijų ribų nustatymo ir keitimo, dokumentų pateikimo Lietuvos Respublikos adresų registro tvarkytojui tvarkos aprašo patvirtinimo“, 5 punktą, atsižvelgdama į valstybės įmonės Registrų centro 2026 m. gegužės 8 d. raštą Nr. S-6381 (1.4 Mr) „Dėl Molėtų rajono savivaldybės seniūnijų aptarnaujamų teritorijų ribų keitimo plano derinimo“,

Molėtų rajono savivaldybės taryba n u s p r e n d ž i a:

Pakeisti Molėtų rajono savivaldybės seniūnijų aptarnaujamų teritorijų ribas pagal Molėtų rajono savivaldybės seniūnijų aptarnaujamų teritorijų ribų keitimo planą (pridedama).

Savivaldybės meras Saulius Jauneika

Molėtų rajono savivaldybės tarybos
2026 m. gegužės 28 d. sprendimo
Nr. B1- 118 priedas

MOLĖTŲ RAJONO SAVIVALDYBĖS SENIŪNIJŲ APTARNAUJAMŲ TERITORIJŲ RIBŲ KEITIMO PLANAS

UŽSAKOVAS: Molėtų rajono savivaldybės administracija
Vilniaus g. 44, LT-33140 Molėtai
Tel. (8 383) 54 761
El. p. savivaldybe@moletai.lt

RENGĖJAS: UAB „Daugėla“
A. Smetonos g. 8-2, 01115 Vilnius
Tel.: (8 5) 273 3385
el. paštas: daugela@daugela.lt

VILNIUS
2026 m.

TURINYS

I. AIŠKINAMASIS RAŠTAS 3
II. BRĖŽINIAI..... 12

I. AIŠKINAMASIS RAŠTAS

Molėtų rajono savivaldybės seniūnijų aptarnaujamų teritorijų ribų keitimo planas rengiamas vadovaujantis Lietuvos Respublikos teritorijos administracinių vienetų ir jų ribų įstatymu, Lietuvos Respublikos Vyriausybės 1996 m. birželio 3 d. nutarimu Nr. 651 „Dėl administracinių vienetų ir gyvenamųjų vietovių teritorijų ribų ir pavadinimų tvarkymo“ ir Lietuvos Respublikos vidaus reikalų ministro 2010-08-26 įsakymu Nr. IV-561 „Dėl seniūnijų aptarnaujamų teritorijų ribų nustatymo ir keitimo, dokumentų pateikimo Lietuvos Respublikos adresų registro tvarkymo įstaigai tvarkos aprašo patvirtinimo“ (toliau – Aprašas).

Pagal Aprašą seniūnijos aptarnaujama teritorija sudaroma iš savivaldybės gyvenamųjų vietovių, pasižyminčių socialinių ir ekonominių interesų bendrumu ir glaudžiai susijusių su miestu, miesteliu ar kita gyvenamąja vietove (seniūnijos centru), kurioje yra seniūnijos buveinė. Seniūnijos aptarnaujamos teritorijos ribos turi sutapti su žemės sklypų ribomis, stabiliais kraštovaizdžio kompleksais ir objektais, vandens telkiniais, keliais, gatvėmis, geležinkeliais ir kitais objektais. Dideli vandens telkiniai gali būti dalijami tiesia linija tarp seniūnijos aptarnaujamos teritorijos ribų, esančių iš abiejų vandens telkinio pusių. Seniūnijos aptarnaujama teritorija turi sudaryti vientisą uždarą teritoriją, kurioje neturi būti kitai seniūnijai priskirtų gyvenamųjų vietovių. Gyvenamosios vietovės seniūnijos aptarnaujamos teritorijos (išskyrus miesto teritorijoje sudarytas seniūnijas) ribomis nedalijamos.

Vadovaujantis Aprašu, šiame plane pateikiami seniūnijas apibūdinantys duomenys: seniūnijų pavadinimai (kilmininko linksniu), seniūnijų pavadinimų kirčiuotės, seniūnijų aptarnaujamų teritorijų ribos ir plotai, gyvenamųjų vietovių, kuriose yra seniūnijos buveinės (išskyrus miesto teritorijoje sudarytas seniūnijas), pavadinimai vardininko ir kilmininko linksniais ir kirčiuotės.

1 lentelė. Molėtų rajono savivaldybės seniūnijas apibūdinantys duomenys

Eil. Nr.	**Seniūnijos vardas kilmininko linksniu, kirčiuotė**	**Gyvenamosios vietovės, kurioje yra seniūnijos buveinė, pavadinimas vardininko ir kilmininko linksniais, kirčiuotė**	**Nustatomas seniūnijos aptarnaujamos teritorijos plotas (ha)**	**Pastabos**
1.	Alantõs (3^b kirčiuotė)	Alantõs miestelis, Alantà (3^b kirčiuotė)	15778,35	Agatavos k., Aleksandravos vs., Kuktiškio vs. priskiriami Alantos sen. teritorijai
2.	Bálninkų (1 kirčiuotė)	Bálninkų miestelis, Bálninkai (1 kirčiuotė)	10207,80	Agatavos k., Aleksandravos vs., Kuktiškio vs. priskiriami Alantos sen. teritorijai
3.	Čiulė́nų (1 kirčiuotė)	Toliẽjų miestelis, Toliẽjai (2 kirčiuotė)	10985,89	Seniūnijos ribos sutapdintos su pakoreguotų gyvenamųjų vietovių ribomis
4.	Dubingiū̃ (3^b kirčiuotė)	Dubingiū̃ miestelis, Dubingiaĩ (3^b kirčiuotė)	9699,41	Seniūnijos ribos sutapdintos su pakoreguotų gyvenamųjų vietovių ribomis
5.	Giedraĩčių (2 kirčiuotė)	Giedraĩčių miestelis, Giedraĩčiai (2 kirčiuotė)	17426,62	Seniūnijos ribos sutapdintos su pakoreguotų gyvenamųjų vietovių ribomis
6.	Iñturkės (1 kirčiuotė)	Iñturkės kaimas, Iñturkė (1 kirčiuotė)	17371,90	Seniūnijos ribos sutapdintos su pakoreguotų gyvenamųjų vietovių ribomis
7.	Jõniškio (1 kirčiuotė)	Jõniškio miestelis, Jõniškis (1 kirčiuotė)	12922,57	Seniūnijos ribos sutapdintos su pakoreguotų gyvenamųjų vietovių ribomis

8.	Luokesõs (1 kirčiuotė)	Molétų miestas, Molétai (1 kirčiuotė)	9825,83	Seniūnijos ribos sutapdintos su pakoreguotų gyvenamųjų vietovių ribomis
9.	Mindū́nų (1 kirčiuotė)	Mindū́nų kaimas, Mindū́nai (1 kirčiuotė)	6040,05	
10.	Sugiñčių (2 kirčiuotė)	Sugiñčių miestelis, Sugiñčiai (2 kirčiuotė)	18982,08	Seniūnijos ribos sutapdintos su pakoreguotų gyvenamųjų vietovių ribomis
11.	Vidẽniškių (1 kirčiuotė)	Vidẽniškių kaimas, Vidẽniškiai (1 kirčiuotė)	6951,66	

2 lentelė. Molėtų rajono savivaldybės seniūnijoms priklausančios gyvenamosios vietovės

Eil. Nr.	Seniūnijos vardas, gyv. vietovių skaičius	Seniūnijai priklausančių gyvenamųjų vietovių pavadinimai
1.	Alantos (99)	Adomiškėlio k., Adomiškio k., Agatavos k., Alantėlės k., Alantėlės vs., Alantos k., Alantos mstl., Aleksandravos vs., Antakščių k., Antaliežių k., Antanavos k., Avilčių k., Ažubalių k., Ažuprūdžių k., Bajorų k., Bareikių k., Bučiškių k., Buržilų k., Cezariškio k., Dauniškių k., Debeikių k., Degsnių k., Duobinių k., Duobytės k., Gabrieliškio vs., Gaidamonių k., Gaigalų k., Galinių k., Gegužinės vs., Glembuvkos vs., Išdegos vs., Janonių k., Jaurų k., Juodiškio k., Juodiškių k., Juotiškių k., Juozapavos k., Jurgiškio vs., Kadariškių k., Kalvių k., Kameniškio k., Karalinavos k., Karališkio vs., Karališkių k., Kazlų k., Klabinių k., Kuktiškio vs., Laičių k., Liobiškių k., Maišiakulės k., Marcelinos k., Mediniškių k., Meilelės k., Migiškių k., Mokylių k., Motiejūnų k., Paąžuolių k., Padvarnių k., Pagirių k., Pagojo vs., Pagulbio k., Pakryžės k., Paraudinės vs., Pasuojės k., Patiltės vs., Pavirinčių k., Petruvkos k., Piešiškių k., Rasokalnio k., Runionių k., Salų vs., Sedūniškio k., Semeniškio k., Semenuvkos k., Sikariškių k., Sikūnių k., Skritakalnio vs., Smėlinkos k., Spulių k., Svobiškėlio k., Svobiškio k., Šemetiškių k., Šilelio k., Šilinkos k., Šunakojų k., Tiesiūniškių k., Tijūniškio k., Tomiluvkos k., Trumponių k., Uosipių k., Upeliškio k., Vaikšniūnų k., Varnasalio vs., Vastapų k., Viktoriškio vs., Vilniškio k., Zapijuvkos k., Želtiškių k., Žygeliškio k.
2.	Balninkų (61)	Aklušės k., Antamakių k., Antanavos k., Antanuvkos k., Aparų k., Austranijos k., Ažuožerių k., Balninkėlių k., Balninkų k., Balninkų mstl., Čereškų k., Dapkūniškių k., Dapulšio k., Dvarniškio k., Galų k., Galubovkos k., Gėliogalių k., Gilužių k., Girsteitiškio k., Gruodžių k., Jaruliškio k., Juodpurvių k., Kampų k., Kazimieravos k., Kibildžių k., Krūmiškių k., Kuliabridos k., Labelių k., Libertavos k., Narušiškio k., Pabaldiškio k., Pabaldonės k., Pabarų k., Paberžės k., Pagojų k., Pagrindos k., Pakeršių k., Papiškių k., Paraisčių k., Perkalių k., Petrikiškių k., Pikietkos k., Pusvaškių k., Raudoklės k., Rūtėnų k., Skerdimų k., Spragilų k., Svetlavos k., Ščiurio k., Šilelių k., Šmotiškio k., Trakų k., Valentinavos vs., Vališkių k., Valių k., Vanaginės k.,

		Vengrių k., Verėjimų k., Zapaškos k., Zapolės k., Zatiškio vs.
3.	Čiulėnų (83)	Aidiečių k., Aigėlų k., Aiterados k., Akmenių k., Alnės k., Andrioniškio k., Anomislio k., Antadūrės k., Antamalkėstės k., Antatiškių k., Bimbirių k., Braškiškių k., Budriškių k., Cezariškių k., Čiulėnų k., Damošiškių k., Drąsėnų k., Gaidalaučiznos k., Gaidžių k., Garneliškių k., Gečionių k., Geležninkų k., Giliųjų k., Graužės vs., Ivankų k., Janaukos k., Janušiškių k., Juodėnų k., Juodiškių k., Kabelių k., Kemetiškių k., Kėvelių k., Krivitiškių k., Kulinių k., Kulionių k., Kumelynės k., Levaniškių k., Mieliūnų k., Mindučių k., Navasiolkos k., Obelynės k., Oželiškių k., Padumblės I k., Padumblės II k., Paeisetės I k., Pagojų k., Painketrių k., Pakubėtiškių I k., Pakubėtiškių II k., Papūgžlynės k., Pašeikio k., Pašekščių k., Pavarnynių k., Pikietkos vs., Poviliškio vs., Purvėnų k., Raudonėlės k., Rudilių k., Saladiškių k., Saliniškio k., Sanklodiškių k., Sklėriškės k., Sližiškių k., Smėlinkos vs., Smilgių vs., Spaskų k., Stacijavos k., Stirnių k., Strakėnų k., Šaltupio k., Šeikių k., Šeštokiškių k., Šnieriškėlių k., Taitiškių k., Toliejų k., Ustronio k., Užsienio k., Vaivadiškių k., Varniškių k., Vyšnelių k., Zagurtiškių k., Žiežulių k., Žvaigždžiakalnio k.
4.	Dubingių (68)	Adomaitiškių k., Antanavos vs., Arabijos vs., Arliškių k., Barkuškių k., Bijutiškio k., Brazdoniškių vs., Ciūniškių k., Čečerviškių k., Čimbarų k., Dailidiškių k., Degsnės k., Diskavos vs., Drąsių k., Dubingių k., Dubingių mstl., Galinių k., Gasparėnų k., Gaveikių k., Giraičių k., Gramiškių k., Graužinkos vs., Grybiškių k., Grinkliškių k., Gudeikių k., Gurakalnės k., Gurnių k., Guronių vs., Jurkiškio vs., Kartuvėlės vs., Kieriškių k., Kliukų k., Kovaičių k., Krasnogurkos k., Kreiviškių k., Kuriškių k., Kužų k., Labotiškių k., Laumikonių k., Lauryniškių vs., Liudgardos vs., Markeliškių vs., Marozaukos k., Miežonių k., Mikališkių k., Murališkių k., Namališkių k., Paspieškos k., Piktaraisčio k., Pilviškių vs., Pivoriūnų k., Raznatolkų k., Rudokų k., Sabaliankos vs., Sarališkių vs., Skorenikų k., Smailių k., Šakimo k., Šiupieniškių k., Trumpakojų k., Turliškių k., Varniškių I vs., Varniškių II vs., Verbyliškių vs., Vieversių k., Voronių k., Zaberžos k., Žalktynės k.
5.	Giedraičių (122)	Abramaučiznos k., Akmenkos k., Aleksandriškių k., Alkos k., Ambraziškių k., Antajuodžių k., Antapusnės k., Aukštinės vs.,

		Baravykynės k., Baskų k., Bekešių k., Bekupės k., Bilšių k., Bitėnų k., Buzaičių k., Čivylių k., Daubariškių k., Daujočių k., Didžiokų k., Dienavagių I k., Dienavagių II k., Dūdėnų k., Dundulių k., Gailiškių k., Gailiūnų k., Gerčiukų k., Giedraičių mstl., Giedraičių vs., Gižių k., Granicos k., Gubesos k., Jančiūrų k., Jasiuliškių k., Jasiūniškių k., Jaurų k., Juozapavos k., Juozapuvkos k., Kalniškių k., Kalnų k., Kamaraučiznos k., Kamastos k., Karkažiškių k., Karklynės k., Karužalaukio k., Kazliškėlių k., Kazliškių k., Kojeliškių k., Kopūstiškių k., Kraujaleidžių k., Kulundžių k., Kupriškių k., Kuvenių k., Latvių k., Laumėnų k., Ledamušių k., Liesuvkos k., Marguolių k., Martyniškių k., Masiuliškių k., Medinų k., Melužių k., Miškinių I vs., Miškinių II vs., Miškinių k., Mūravankos k., Navynos vs., Ožkinių k., Padvario k., Padvarių k., Paežerių k., Pajaurės k., Papiškių k., Pašilės k., Pašilių k., Pikietos k., Piliakiemių k., Pusnės k., Pušalotų k., Račiškių k., Radžiūnų k., Raktariškių k., Ridvoniškių k., Ringelių k., Sadauskų k., Sičiūnų k., Skrebulių k., Smėlinkos k., Sniegiškių k., Stalėriškių k., Staškūnų k., Suvalkynės k., Šakališkių k., Šaltabarščių k., Šaltenių k., Šaltupio k., Šareikiškių k., Šarkiškių k., Šešuolių k., Šiaudiškių k., Šiaudžių k., Šilos vs., Šiupienių k., Taukelių k., Tumenčiznos k., Ūlyčėlės k., Užugirių k., Vaičelių k., Vaikučių k., Varijatkos k., Vėdarų k., Verbylų k., Vigadkos vs., Vilkaraisčių k., Vyteikių k., Vitiškių k., Zanėnų k., Zdoniškių k., Žalvarių k., Žvangučių I k., Žvangučių II k., Žvirbliškių k., Žvyrinkos k.
6.	Inturkės (116)	Aleniškių k., Alkūnų k., Andrašiūnų k., Antagaluonės k., Arielynės vs., Ažuožerių k., Babačiznos k., Balčėnų k., Bambėniškės k., Bambėnų k., Barutiškių k., Bebrusėlių k., Bebrusų k., Beinašilio k., Beržinės vs., Bučeliškės k., Bulaučiznos k., Butkaučiznos k., Dagūniškių k., Dailidžių k., Damačiznos k., Daujotiškės k., Dirvoniškių k., Dūdanosių k., Egipto k., Gaižiūnų k., Gališkių k., Garšvėnų k., Golių k., Grabnioko k., Grubiškių k., Gugialaukio k., Inturkės k., Išdagų vs., Jaunakampio k., Jotoniškių k., Jukniškių k., Juršiškių k., Kačergų k., Kačiūniškių k., Kamužės vs., Karalinavos k., Kaušinių k., Keršėniškės k., Kertuojos k., Kūmonių k., Kuolakasių k., Laputėnų k., Laukininkų k., Liepeliškių k., Liešiškių k., Lukštinkos k., Maciūniškių k., Mackonių k., Malinaučiznos I k., Malinaučiznos II k., Manatonų k.,

		Maniškių k., Matelėnų k., Matelių k., Medinų k., Miežonių k., Migdoliškių k., Mikalojiškio k., Milašiškių k., Naujasodžių k., Noreikiškių k., Pabebrusės k., Pagaluonės k., Pagojės vs., Pakrovų k., Palakajo k., Paliepių k., Papiškių k., Pašulniškių k., Patilčių k., Pavašuokio k., Pikčiūniškių k., Putriškių k., Rabinaukos k., Rasteniškių k., Raukučių k., Rudesėlės k., Rudesos k., Rutonių k., Sadaniškių k., Sikariškių k., Simunčių k., Sklėriškių k., Skroblynų k., Spačiūniškių k., Stanuliškių k., Steponiškių k., Straškūniškių k., Suduikių k., Surguškės k., Surguškių k., Ščiurio vs., Šniūrų k., Trandiškių k., Traniškių k., Utiškių k., Ūtos k., Užtilčių k., Vaikštėnų k., Varlynės k., Vengelkos vs., Vilpiškių k., Vymančių k., Vitiškių k., Vyžinių k., Zamokėlių k., Žalėniškio k., Žeimelių k., Žeimių k., Žvirbliškių k.
7.	Joniškio (87)	Alkos k., Alkūniškių k., Andrulėnų k., Antakalnio k., Antašventės k., Arnionių I k., Arnionių II k., Ažulankos k., Ažupravalio k., Baluošos vs., Barkeliškių I k., Barkeliškių II k., Bendžiukų k., Bijūnų k., Bimbiškių k., Binkūnų k., Burnėnų k., Cegelnės vs., Čistaboros k., Dagiškių k., Didžialaukio k., Dirvoniškių k., Dirvonų vs., Gačkiškių k., Giraitės I vs., Girinių k., Girinių vs., Graužinių k., Grybėnų k., Gruodiškių k., Gurelių k., Jakūbėniškių k., Januškų k., Joniškio mstl., Juodažeimių k., Juodenėnų k., Jutonių k., Kertadalės k., Kerulių k., Kruopinės vs., Kupeliškio vs., Labaišiškių vs., Lakagirių k., Maldžiūnų k., Malūnėlio k., Mažulių k., Medeikių k., Meškalydimio k., Našiškių k., Nikajos vs., Orališkių vs., Ožkinių vs., Paąžuolių k., Pakamanio k., Pakapės vs., Palepšiškių k., Paprūdės k., Pavandenės k., Pažvėrinės k., Plerniškių vs., Poliesės k., Pūkeniškių k., Raklėniškio k., Rapėjų k., Raubiškių k., Sadaimių vs., Savidėnų k., Skardžių k., Slabados k., Sosnuvkos vs., Stebuliškių k., Stebulių k., Surgėnų k., Sutrėnų k., Šakališkių k., Šaukšteliškių k., Šlavinkos vs., Šlavinos k., Trakų k., Vidugirio k., Vilkaraisčių k., Vyžinių k., Zabalinos k., Žaugėdų k., Žaugeniškių k., Žydavainių k.,Žvėryno k.
8.	Luokesos (69)	Adomaitiškių vs., Aktapolio k., Alksniškių k., Antailgio k., Antanavos k., Antapuntės k., Antapusnės k., Ažubalių k., Ažuluokesos k., Ažušilių vs., Bajorų k., Bebrusų k., Degsnės k., Gojaus k., Golbos k., Grabastos vs., Gulbinės k., Gundavos k., Inketrių k., Janaukos k., Jaurų I k., Jaurų II k., Juškelių k., Kairionių k., Kližų k., Kampų k., Kanapelkos k.,

		Kaulakių k., Kavalniškių k., Kazimieravos k., Kazokų k., Kijėlių k., Kirneilės k., Kmeliaukos k., Lėlių k., Leliūnų k., Luokesos k., Miškiškių I k., Miškiškių II k., Naraginės k., Paduobužės k., Pakryžės k., Palukštinės vs., Paluokesos k., Papuntės k., Pašilės k., Paškonių k., Pavarnynių k., Pečiulių k., Promislavos k., Pumpuriškės k., Raupiškio k., Rimučių k., Roputėnų k., Sarakiškių k., Smilgiškių k., Sodėnų k., Svistapolio k., Šaukšteliškių k., Ščiūriškių k., Šeikiškės k., Šimėnų k., Tvarkų vs., Vilijočių k., Vilkiškių k., Žankiškių k., Žiediškėlės k., Žiediškės k., Žiūrų k.
9.	Mindūnų (37)	Antalakajos k., Apkartų k., Aukštuolių k., Aveliškių k., Ažuraisčių k., Čiulų k., Gailiušių k., Gradniškių k., Grūsio k., Janiškių k., Juočių k., Juodakampio vs., Kašelinės k., Kraujelių k., Likiškio k., Malkėsto k., Milių k., Mindūnų k., Paąžuolių k., Padvarnių k., Parašės k., Pastovėlio k., Patramės vs., Pušynų k., Skinderiškės k., Stirnelės vs., Stirnių k., Strižaučiškės k., Stroliškių k., Šiurpiškių vs., Šnieriškių k., Vanagiškių k., Vidugirio k., Zamokų k., Žagarų k., Žičkelių k., Žičkų k.
10.	Suginčių (106)	Ančėnų k., Antaninavos k., Antaniškio vs., Antaraisčių k., Antatriberžio k., Apankiškių k., Aušros vs., Babilninkų k., Baltišiaus k., Baruvkos k., Briedinės k., Bryliškių k., Bugališkio k., Čivylių k., Daniškių k., Dotenių k., Dovainiškio k., Emelinavos k., Ežerių k., Galiniškio k., Galinių vs., Gečių k., Gimtynių k., Graužupio k., Grybauskų k., Gudelių k., Guntiškio k., Juodasalių k., Juozapavos k., Kampų k., Kaniūkų k., Kapanauzos k., Karveliškio k., Kašeikių k., Kazariezos k., Kazimieravos k., Kelpiškių vs., Keriobliškio k., Klimotiškio k., Krivičių k., Kunigiškio k., Laukagalio k., Lygalaukių k., Loluičių k., Mackėnų k., Martyniškio k., Matelėnų k., Mažeikių k., Melninkų k., Mendrynės k., Mieleikiškių k., Mintaučių k., Mitkėnėlių k., Mitkėnų k., Mockėnų k., Mokylių k., Motviškio k., Napriūnų k., Niniškių k., Paalksnės k., Padumblės k., Padvarnių k., Paeisetės II k., Pagaluonės I k., Pagaluonės II k., Pagraužės k., Pakaniūkės vs., Paliesio k., Pamuštynių vs., Panatryčio I k., Panatryčio II k., Papiškių k., Papurvės k., Pavadokšnės k., Pelenių k., Perkasynės k., Pliešiškių k., Radvoniškio k., Saliniavietės k., Saukiškių k., Sidabrinių k., Skardžių k., Skudutiškio k., Spiečiūnų k., Suginčių k., Suraižos k., Šakių k., Šileikėnų k., Šilelių k., Šlapių k., Šliavelių k., Tarailių k., Trako k.,

		Triberžių k., Užusienio k., Valančių k., Verbiškių k., Vidžiūnų k., Vikėnų k., Vyšnialaukio k., Vorėnų k., Zavytiškio k., Želvų k., Žėroniškio k., Žibėčių I k., Žibėčių II k.
11.	Videniškių (42)	Aukštadvario k., Ažušilių k., Baltadvario k., Batėnų k., Bitlesių k., Čižiškių vs., Degutinės k., Druskių k., Duobužėlės k., Duobužių k., Garšvėnų k., Girelės k., Juodikės k., Kamšos vs., Kisieliaukos k., Krupelių k., Kulinių k., Kuršiškių k., Liesėnų k., Linučių k., Makiūgalių k., Narkuškių k., Nosėnų k., Novosiolkos k., Pabiržės vs., Pagrabuosčių k., Palainio k., Pašilės k., Pečiuliškio k., Petrauskų k., Pikčiūnų k., Potiškių k., Prūdų vs., Pumpučių k., Sandiškių k., Siesarties k., Smėlinkos k., Varniškių k., Videniškių k., Viktoriškių k., Vileikiškių k., Zujevkos k.

Sutartiniai ženklai:

„m.“ – miestas;
„mstl.“ – miestelis;
„k.“ – kaimas;
„vs.“ – viensėdis.

II. BRĖŽINIAI

Molėtų rajono savivaldybės seniūnijų aptarnaujamų teritorijų ribų keitimo planas M 1:50 000

MOLĖTŲ RAJONO SAVIVALDYBĖS SENIŪNIJŲ APTARNAUJAMŲ TERITORIJŲ RIBŲ KEITIMO PLANAS

M 1:50 000

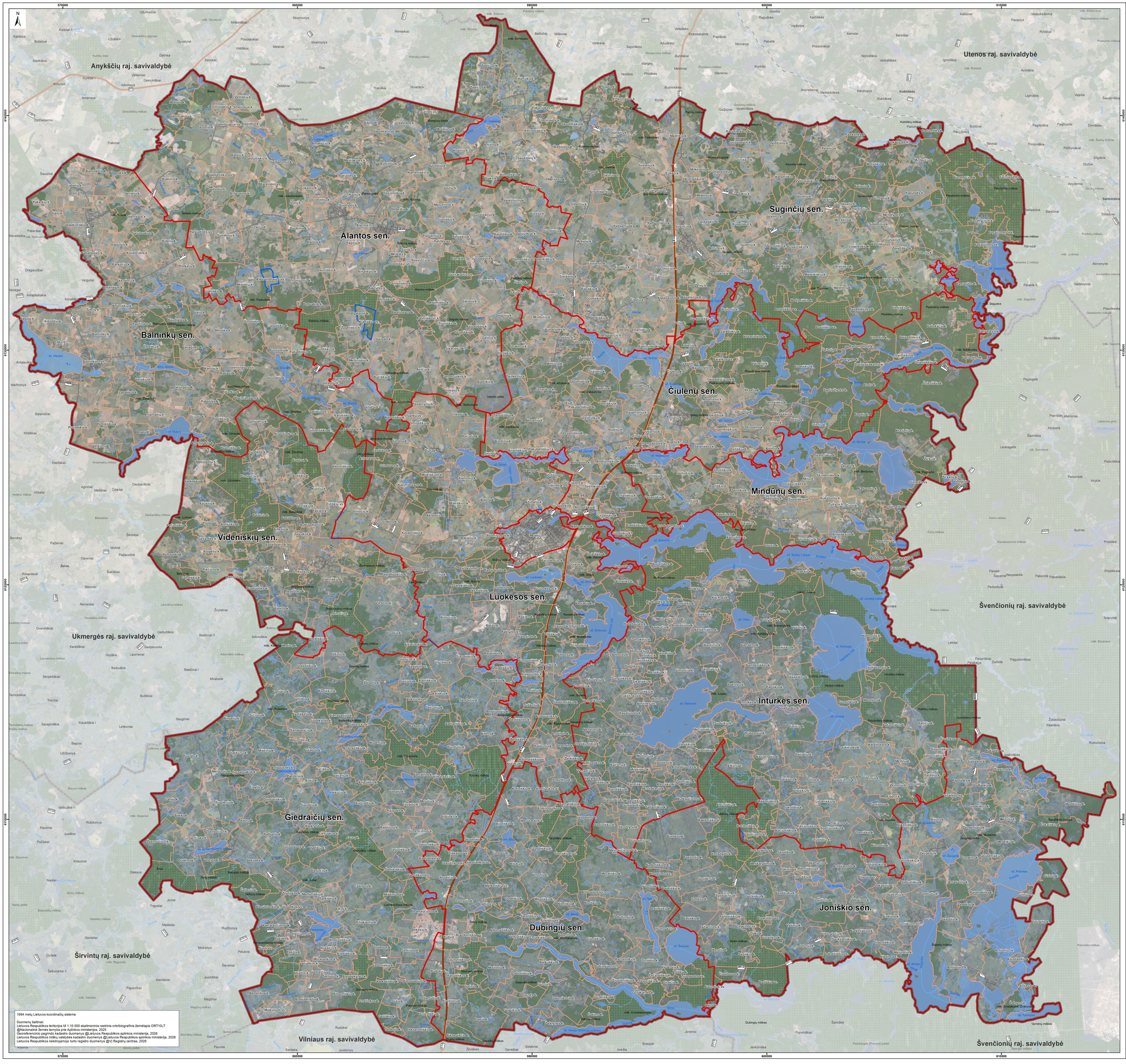

1994 metų Lietuvos koordinačių sistema

Duomenų šaltiniai:
Lietuvos Respublikos teritorija M 1:10 000 skaitmeninis rastrinis ortofotografinis žemėlapis ORT10LT @Nacionalinė žemės tarnyba prie Aplinkos ministerijos, 2025
Georeferencinio pagrindo kadastro duomenys @Lietuvos Respublikos aplinkos ministerija, 2026
Lietuvos Respublikos miškų valstybės kadastro duomenys @Lietuvos Respublikos aplinkos ministerija, 2026
Lietuvos Respublikos nekilnojamojo turto registro duomenys @VĮ Registrų centras, 2026

SUTARTINIAI ŽYMĖJIMAI

- Siūlomos seniūnijų aptarnaujamų teritorijų ribos
- Esamos seniūnijų aptarnaujamų teritorijų ribos
- Gyvenamosios vietovės teritorijos riba
- savivaldybės riba
- magistralinis kelias
- krašto kelias
- rajoninis kelias
- vietinės reikšmės kelias
- kiti keliai
- valstybinės reikšmės miškas
- vandentakis

1 0 1 2 3 km

Atestato Nr.	UAB „Daugelis“, A. Smetonos 8-2, 01115 Vilnius, Tel./faks.: (8 5) 273 3385			MOLĖTŲ RAJONO SAVIVALDYBĖS SENIŪNIJŲ APTARNAUJAMŲ TERITORIJŲ RIBŲ KEITIMO PLANAS	
KSVA191	Proj. vadovas	L. Sladkevičius	2026-04	M 1:50 000	Laida
	Vykdytojas	N. Gerdvilis	2026-04		1
	Vykdytojas	Dr. G. Sakalauskienė	2026-04	Lapas	Lapų sk.
	Užsakovas: Molėtų rajono savivaldybės administracija			1	1